

INSTITUTO SOCIOEDUCATIVO DO ESTADO DO ACRE – ISE/AC PANORAMA DE VAGAS DAS UNIDADES SOCIOEDUCATIVAS DO ESTADO DO ACRE

Centro Socioeducativo	CAPACIDADE					TOTAL DE ADOLESCENTES				TOTAL DE VAGAS INTERDITADAS				Total de vagas indisponíveis *	Total de vagas disponíveis	Percentual de vagas indisponíveis	Percentual de vagas disponíveis	N° em excesso	Total de adolescentes com PIA	Responsável
	Sexo	Provisório	Internação	Capacidade atual*	Capacidade Total	Provisório	Internação	Internação Sanção	Total de adolescentes	Vagas Interditadas para Reforma	Vagas Interditadas por Decisão Judicial	Vagas Interditadas por Outras Demandas	Total de vagas interditadas							
Santa Juliana	M	0	0	77	77	0	23	0	24	0	0	0	0	23	55	30%	71%	0	23	Yanne/Adriana
Aquiriy	M	12	50	62	62	4	23	0	27	0	0	0	0	27	35	44%	56%	0	20	Gracyelle/Daniella
Acre	M	18	18	36	36	0	18	0	18	0	0	0	0	18	18	50%	50%	0	16	Karla
Purus	M	8	37	37	45	0	6	0	14	8	0	0	8	14	31	31%	69%	0	5	Michelle
Feijó	M	8	24	32	32	1	7	0	8	0	0	0	0	8	24	25%	75%	0	7	Catiuscia/Deyvid
Juruá	M	8	26	34	34	5	15	1	21	0	0	4	0	25	9	74%	26%	0	16	Bela
Mocinha Magalhães	F	7	20	27	27	2	9	0	11	0	0	0	0	11	16	41%	59%	0	6	Gisely
Alto Acre	M	8	40	48	48	4	5	0	9	0	0	0	0	9	39	19%	81%	0	5	Eva
Total		69	215	353	361	16	106	1	132	8	0	4	8	135	123	37%	34%	0	98	

CAPACIDADE ATUAL = CAPACIDADE TOTAL - TOTAL DE VAGAS INTERDITADAS

TOTAL DE VAGAS INDISPONÍVEIS = TOTAL DE ADOLESCENTES + TOTAL DE VAGAS INTERDITADAS

PANORAMA DE VAGAS NA SEMILIBERDADE

Núcleo de Semiliberdade	Sexo	Capacidade de Atendimento	Adolescentes em cumprimento	Total de adolescentes atendidos em cumprimento	Adolescentes (a) em Descumprimento	Total de adolescentes em descumprimento	Adolescentes em busca ativa judicial	Adolescentes em busca ativa pelo instituto	Total de adolescentes em busca ativa	Total de adol. com PIA	Total de adolescentes	Taxa de Ocupação
Núcleo de Semiliberdade Raquel Moraes Rio Branco	M	100	35	36	5	5	1	0	0	39	41	41%
	F		1		0		0					

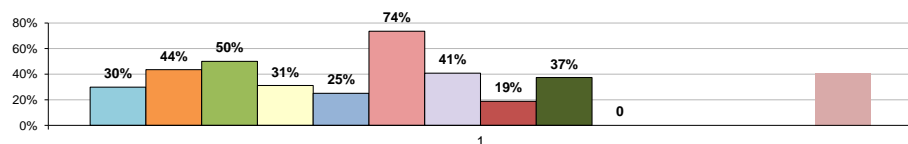

Legenda	
[Cinza]	CS Santa Juliana
[Verde]	CS Aquiriy
[Amarelo]	CS Acre
[Azul]	CS Purus
[Laranja]	CS Feijó
[Vermelho]	CS Juruá
[Roxo]	CS Mocinha Magalhães
[Cinza Escuro]	CS Alto Acre
[Verde Escuro]	Núcleo de Semiliberdade Raquel Moraes
[Cinza Claro]	Total de Ocupação Internação.

Responsável pelas informações: Central de Regulação de Vagas - ISE/AC16/03/2026