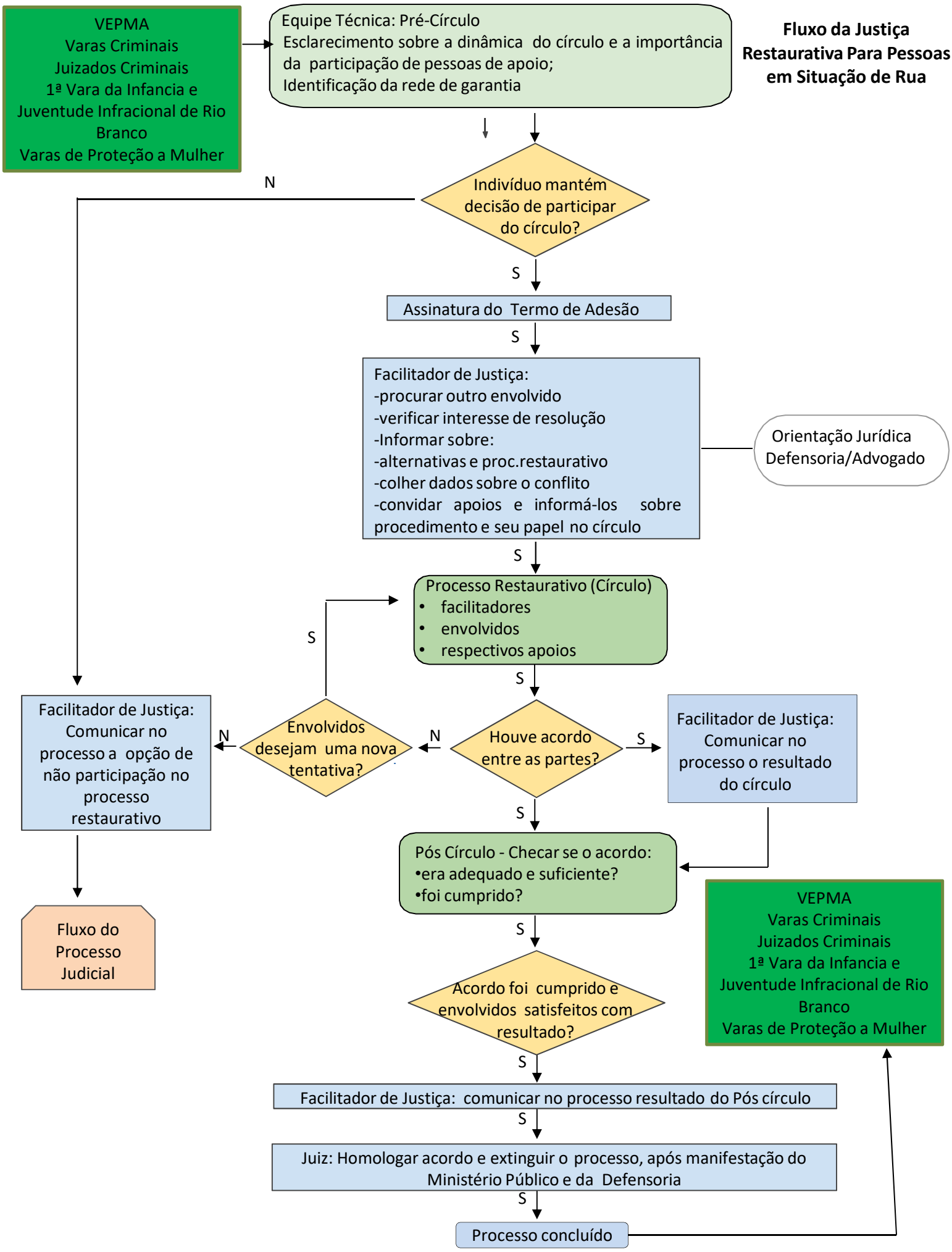
Fluxo da Justiça Restaurativa Para Pessoas em Situação de Rua
VEPMA
Varas Criminais
Juizados Criminais
1ª Vara da Infancia e Juventude Infracional de Rio Branco
Varas de Proteção a Mulher
Equipe Técnica: Pré-Círculo
Esclarecimento sobre a dinâmica do círculo e a importância da participação de pessoas de apoio;
Identificação da rede de garantia
Indivíduo mantém decisão de participar do círculo?
N
S
Assinatura do Termo de Adesão
S
Facilitador de Justiça:
-procurar outro envolvido
-verificar interesse de resolução
-Informar sobre:
-alternativas e proc.restaurativo
-colher dados sobre o conflito
-convidar apoios e informá-los sobre procedimento e seu papel no círculo
Orientação Jurídica Defensoria/Advogado
S
Processo Restaurativo (Círculo)
• facilitadores
• envolvidos
• respectivos apoios
S
Houve acordo entre as partes?
S
Facilitador de Justiça: Comunicar no processo o resultado do círculo
N
Envolvidos desejam uma nova tentativa?
S
N
Facilitador de Justiça: Comunicar no processo a opção de não participação no processo restaurativo
Fluxo do Processo Judicial
S
Pós Círculo - Checar se o acordo:
•era adequado e suficiente?
•foi cumprido?
S
Acordo foi cumprido e envolvidos satisfeitos com resultado?
S
Facilitador de Justiça: comunicar no processo resultado do Pós círculo
S
Juiz: Homologar acordo e extinguir o processo, após manifestação do Ministério Público e da Defensoria
S
Processo concluído
VEPMA
Varas Criminais
Juizados Criminais
1ª Vara da Infancia e Juventude Infracional de Rio Branco
Varas de Proteção a Mulher