Modelo de Fluxo Restaurativo nas Escolas

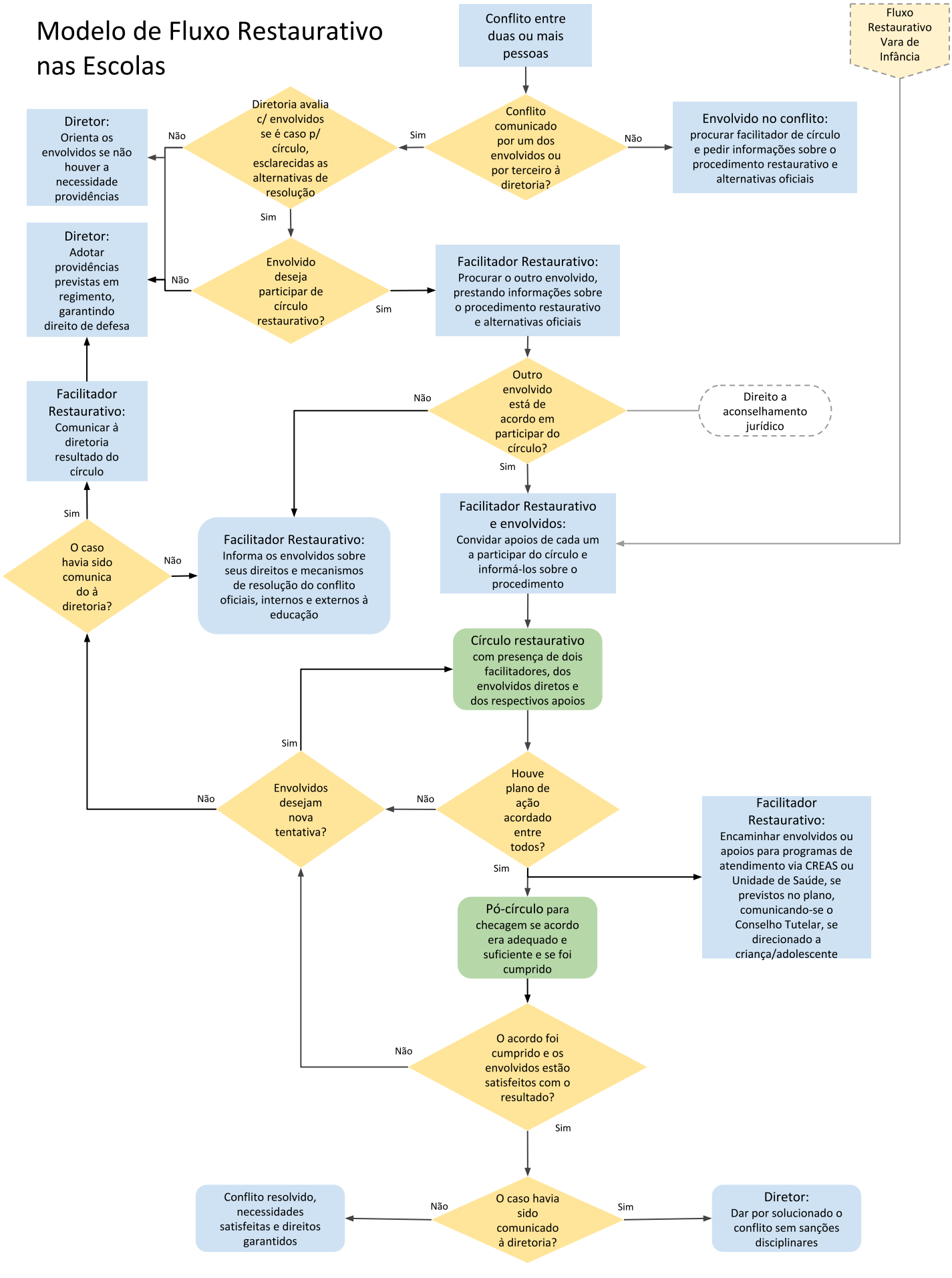

Baseado na publicação: "Justiça Restaurativa e Comunitária em São Caetano do Sul: Aprendendo com os conflitos a respeitar direitos e promover cidadania"