



INSTALAÇÃO DE GRADE METÁLICA: RENTE AO FORRO, FIXADA NA ALVENARIA.

PROJEÇÃO DA EXTENSÃO A SER EXECUTADA.

PROJEÇÃO DO TELHADO EXISTENTE

INSTALAÇÃO DE GRADE METÁLICA COM PORTÃO DE GIRO DE 1,00X2,10M.

INSTALAÇÃO DE NOVA PORTA

INSTALAÇÃO DE NOVA PORTA

INSTALAR PIA/TANQUE PARA SERVIÇO

MURETA DE 1,00X1,50 M

INSTALAÇÃO DE GRADE COM PORTÃO METÁLICO DE CORRER DE 2,00X2,80M.

AMPLIAÇÃO DE CALÇADA COM CONTRAPISO DE CONCRETO (ÁREA: 6,15M²)

ABERTURA DE ENTRADA E INSTALAÇÃO DE PORTÃO METÁLICO DE CORRER DE 3,30X2,10M.

BANCO DE CONCRETO 0,40X2,15M

PAREDE DO SANITÁRIO 1,50X2,80M

REMOÇÃO DE VIDRO E INSTALAÇÃO DE GRADES EM JANELA DE 0,80X0,50M

DEMOLIÇÃO DE ALVENARIA E INSTALAÇÃO DE GRADE METÁLICA 1,90X2,20M.

SUBIR PAREDE ATÉ O TELHADO.

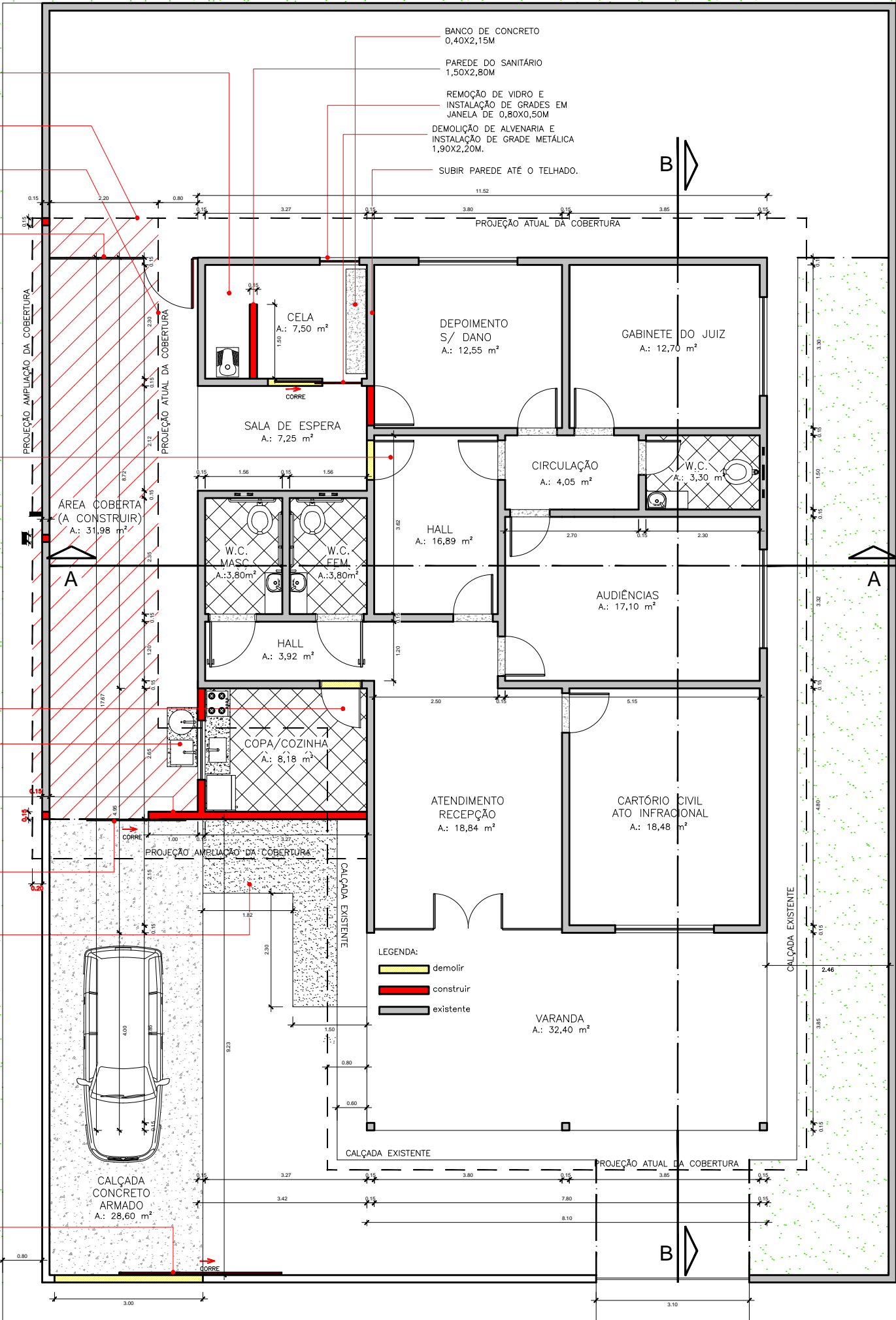

VARA DA INFÂNCIA CZS – PLANTA BAIXA  
ÁREA TOTAL: 172,95 m²  
ESC: INDICADA

AUTOR & R. T.:  FLÁVIO SOARES	
ASSUNTO: VARA DA INFANCIA CIDADE DE JUSTIÇA DE CRUZEIRO DO SUL	
LOCAL: COMARCA DE CRUZEIRO DO SUL	

PODER JUDICIÁRIO TRIBUNAL DE JUSTIÇA DO ESTADO DO ACRE	
CONTEÚDO: PLANTA BAIXA	DESENHO: VALDISMAR CASTRO JR
ESCALA: 1:50	

ÁREAS: EXISTENTE: 172,95 m² DEMOLIR: CONSTRUIR: 9,06 m² TOTAL: 182,01 m²
--

PRANCHA: <b>ARQ. ÚNICA</b>
PAPEL: <b>A3</b>
DATA: <b>MAIO 2019</b>

