

FÓRUM COMARCA DE FEIJÓ

**PLANTA DE SITUAÇÃO**  
 ESCALA: ----- 1/250

AUTOR & R. T.: Jorge Ribeiro da Silva Arquiteto e Urbanista		PODER JUDICIÁRIO TRIBUNAL DE JUSTIÇA DO ESTADO DO ACRE		PRANCHA: <b>ARQ.</b> 01/04	
ASSUNTO: PROPOSTA DE IMPLANTAÇÃO DAS CELAS DE DETENÇÃO PARA ESPERA DE AUDIÊNCIA		CONTEÚDO: PLANTA DE SITUAÇÃO E LOCAÇÃO		ÁREAS: EXISTENTE: 00 DEMOLIR: -	
LOCAL: COMARCA DE FEIJÓ - AC.		DESENHO: Arq. Jorge Ribeiro		ESCALA: <b>INDICADA</b>	
				CONSTRUIR: 00 TOTAL: 00	
				PAPEL: <b>A3</b>	
				DATA: <b>ABRIL-2018</b>	

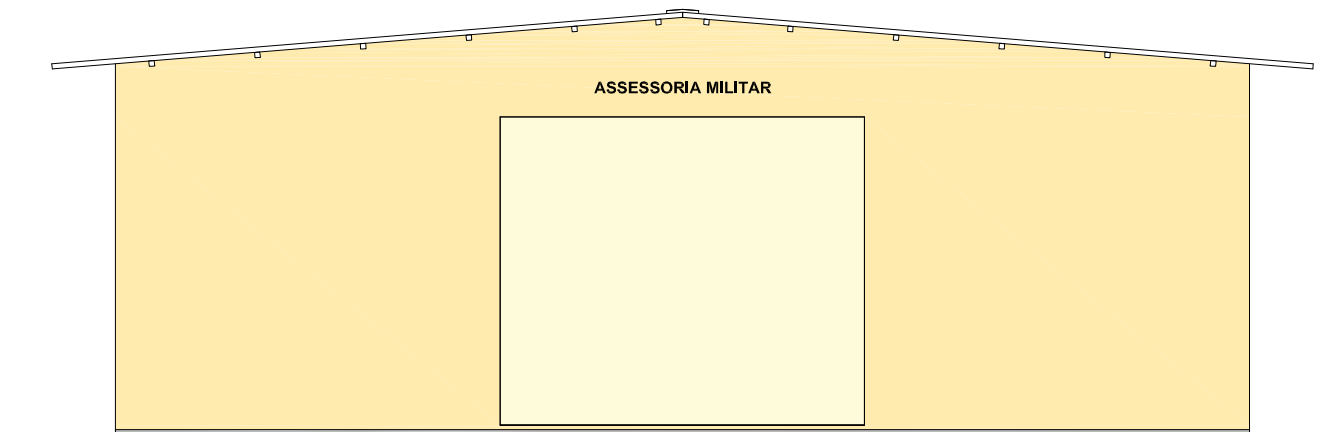

**FACHADA**

ESCALA: ----- 1/50

QUADRO GERAL DE ESQUADRIAS E ESPECIFICAÇÕES - BLOCO ASSESSORIA MILITAR					
ITEM	DIMENSÕES	TIPO	PEITORIL	QTD	MATERIAL
PORTAS					
P1	1,90 x 2,20	CORRER	x	2	GRADE Ø3/4" ESPAÇADA A 8cm - LIMA FIXA E LIMA MÓVEL DE 1,00m DE ABERTURA
JANELAS					
J1	0,80 X 0,50	FIXO	1,60	2	GRADE DE FERRO Ø3/4" ESPAÇADA A CADA 8cm
ESPECIFICAÇÕES					
PISO					
1	Piso cimentado.				
2	Piso cerâmico 45x45cm na cor branca.				
PAREDE					
△	Chapisco, Recoco, selador, massa corrida e pintura.				
FORRO					
①	Forro em régua de PVC, fixadas na estrutura do telhado.				
②	Laje de concreto armado				
LEGENDA PARA INSTALAÇÕES					
HF	ÁGUA FRIA				
EE	ELETRICA DE EMERGENCIA				
ES	ESGOTAMENTO SANITARIO				
IE	INSTALAÇÕES ELÉTRICAS				

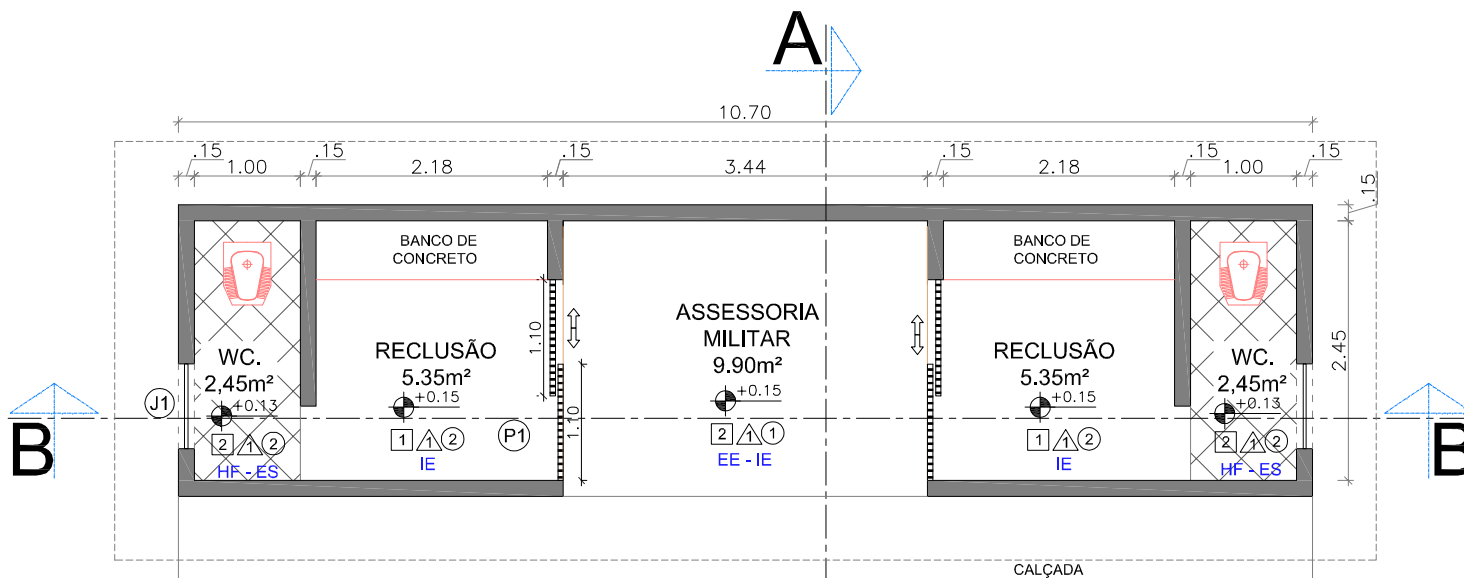

**PLANTA BAIXA**

ESCALA: ----- 1/50

AUTOR & R. T.: Jorge Ribeiro da Silva Arquiteto e Urbanista		<b>PODER JUDICIÁRIO TRIBUNAL DE JUSTIÇA DO ESTADO DO ACRE</b>		PRANCHA: <b>ARQ. 02/04</b>	
ASSUNTO: PROPOSTA DE IMPLANTAÇÃO DAS CELAS DE DETENÇÃO PARA ESPERA DE AUDIÊNCIA		CONTEÚDO: PLANTA BAIXA E FACHADA		ÁREAS: EXISTENTE: 00 DEMOLIR: -	
LOCAL: COMARCA DE SENA MADUREIRA - AC.		DESENHO: Arq. Jorge Ribeiro		ESCALA: <b>INDICADA</b>	
				CONSTRUIR: 00 TOTAL: 00	
				PAPEL: <b>A3</b>	
				DATA: <b>ABRIL-2018</b>	

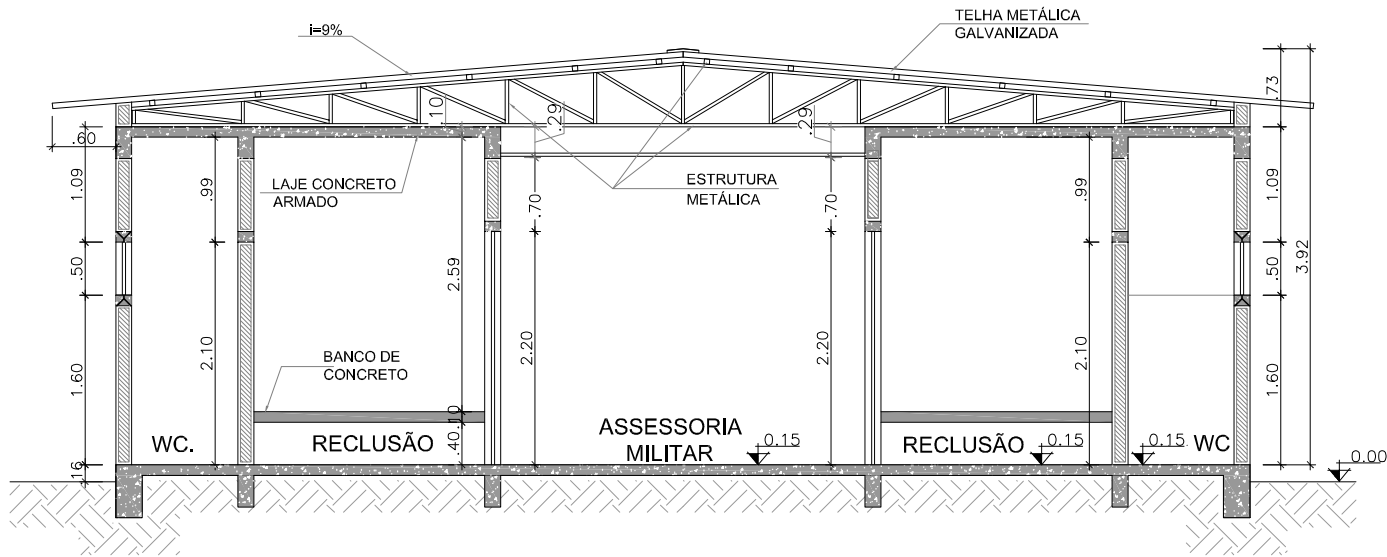

**CORTE B-B**

ESCALA: ..... 1/50

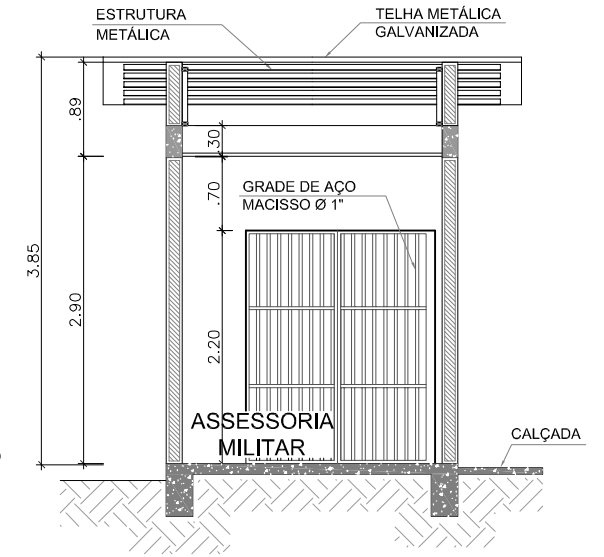

**CORTE A-A**

ESCALA: ..... 1/50

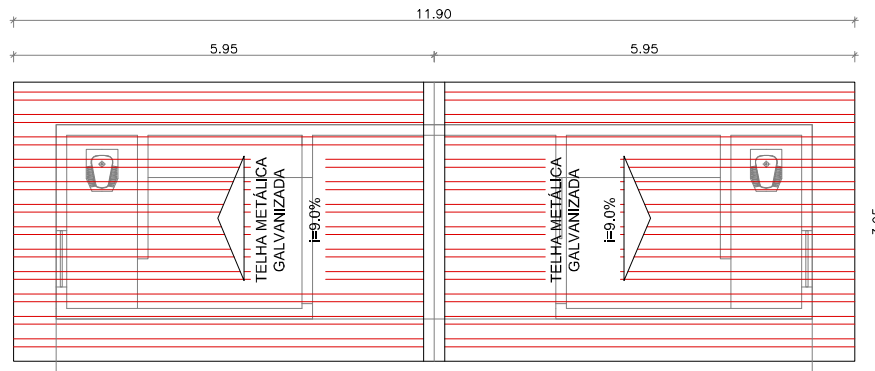

**PLANTA DE COBERTURA**

ESCALA: ..... 1/75

AUTOR & R. T.: Jorge Ribeiro da Silva Arquiteto e Urbanista		PODER JUDICIÁRIO TRIBUNAL DE JUSTIÇA DO ESTADO DO ACRE			PRANCHA: <b>ARQ.</b> <b>03/04</b>
ASSUNTO: PROPOSTA DE IMPLANTAÇÃO DAS CELAS DE DETENÇÃO PARA ESPERA DE AUDIÊNCIA	CONTEÚDO: CORTE A-A, CORTE B-B E COBERTURA	ÁREAS: EXISTENTE: 00 DEMOLIR: - CONSTRUIR: 00 TOTAL: 00	PAPEL: <b>A3</b>		
LOCAL: COMARCA DE FEIJÓ - AC.	DESENHO: Arq. Jorge Ribeiro	ESCALA: <b>INDICADA</b>	DATA: <b>ABRIL-2018</b>		

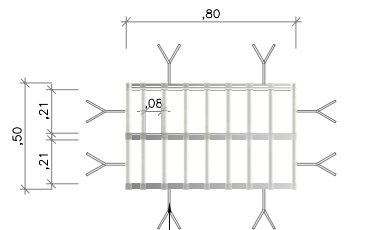

VISTA

CHUMBADOR TIPO "RABO DE ANDORINHA" EM BARRA FERRO RETANGULAR CHATA 1x1/4" PENETRANDO 18CM NAS PAREDES LATERAIS

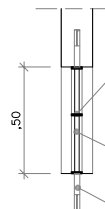

CORTE

BARRA FERRO RETANGULAR CHATA 1 X 1/4",  
 GRADE DE PROTEÇÃO, AÇO CA-25 3/4", CHUMBADA NA PAREDE COM PINTURA NA SAFARI  
 CHUMBADOR TIPO "RABO DE ANDORINHA" EM BARRA FERRO RETANGULAR CHATA 1x1/4" PENETRANDO 18CM NAS PAREDES LATERAIS

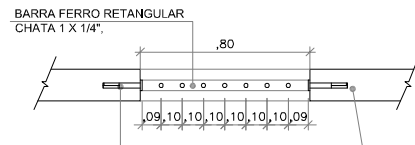

PLANTA BAIXA

BARRA FERRO RETANGULAR CHATA 1 X 1/4",  
 CHUMBADOR TIPO "RABO DE ANDORINHA" EM BARRA FERRO RETANGULAR CHATA 1x1/4" PENETRANDO 18CM NAS PAREDES LATERAIS  
 GRADE DE PROTEÇÃO, AÇO CA-25 3/4", CHUMBADA NA PAREDE COM PINTURA NA SAFARI

DET.01  
 GRADE DAS CELAS (J1)  
 ESCALA 1/25

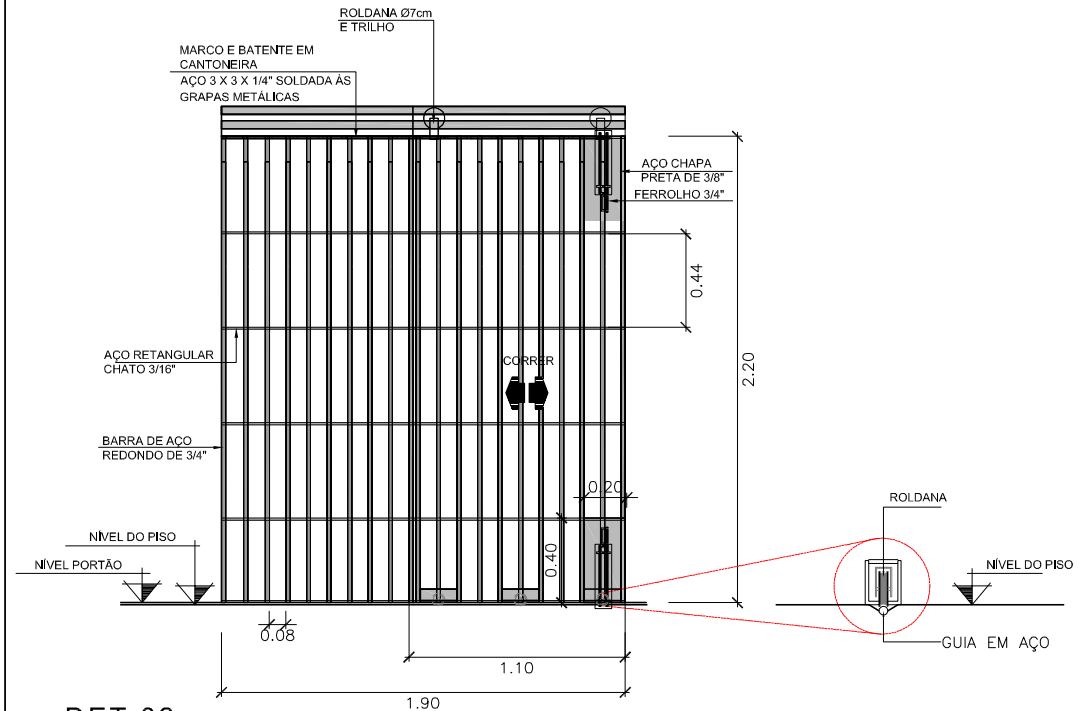

DET.02  
 VISTA FRONTAL DO PORTÃO (P01)  
 ESCALA 1/25

AUTOR & R. T. Jorge Ribeiro da Silva Arquiteto e Urbanista		PODER JUDICIÁRIO TRIBUNAL DE JUSTIÇA DO ESTADO DO ACRE		PRANCHA: ARQ. 04/04	
ASSUNTO: PROPOSTA DE IMPLANTAÇÃO DAS CELAS DE DETENÇÃO PARA ESPERA DE AUDIÊNCIA		CONTEÚDO: DETALHES - 01 E 02		ÁREAS: EXISTENTE: 00 DEMOLIR: - CONSTRUIR: 00 TOTAL: 00	
LOCAL: COMARCA DE FEIJÓ - AC.		DESENHO: Arq. Jorge Ribeiro		ESCALA: INDICADA	
				PAPEL: A3 DATA: ABRIL-2018	