



Tribunal de Justiça do Estado do Acre

INDICADORES DE SUSTENTABILIDADE

Referência: 12/2016



Consumo de Papel A4

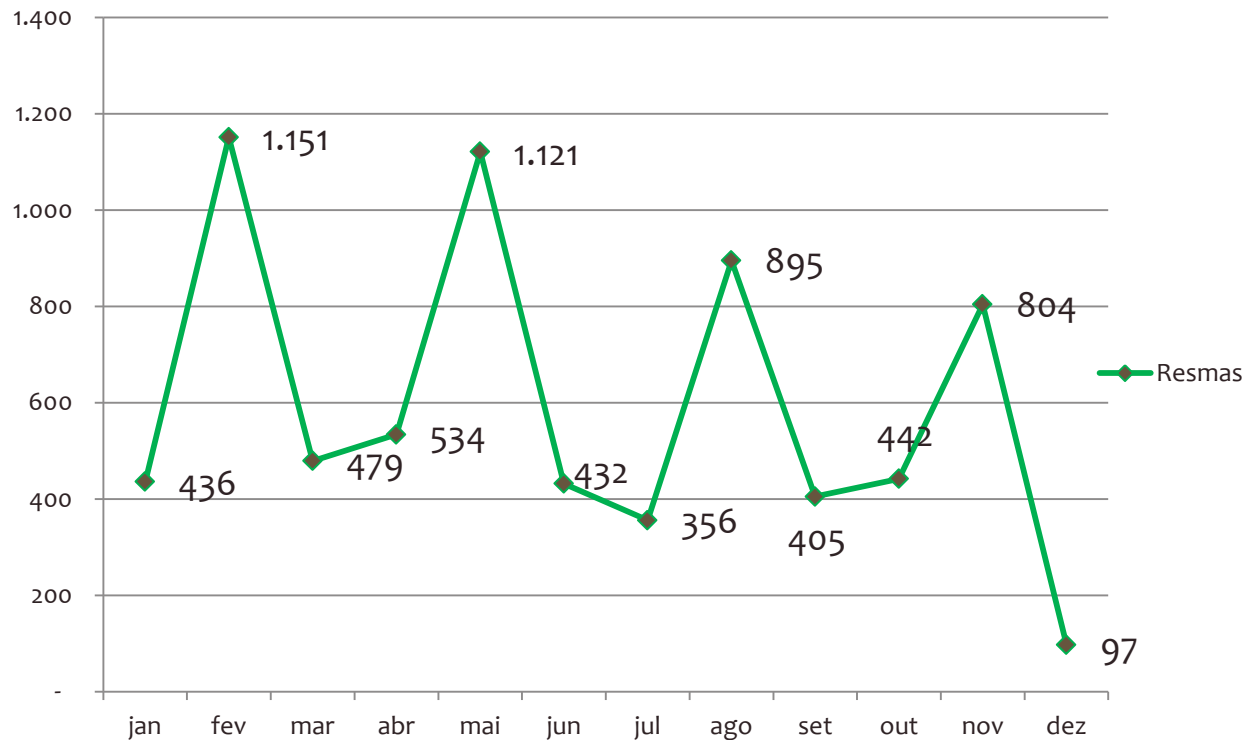

Quantidade de colaboradores: 1936

Consumo per capita/mês: 0,05 resmas



2015-2020



PLANEJAMENTO
ESTRATÉGICO

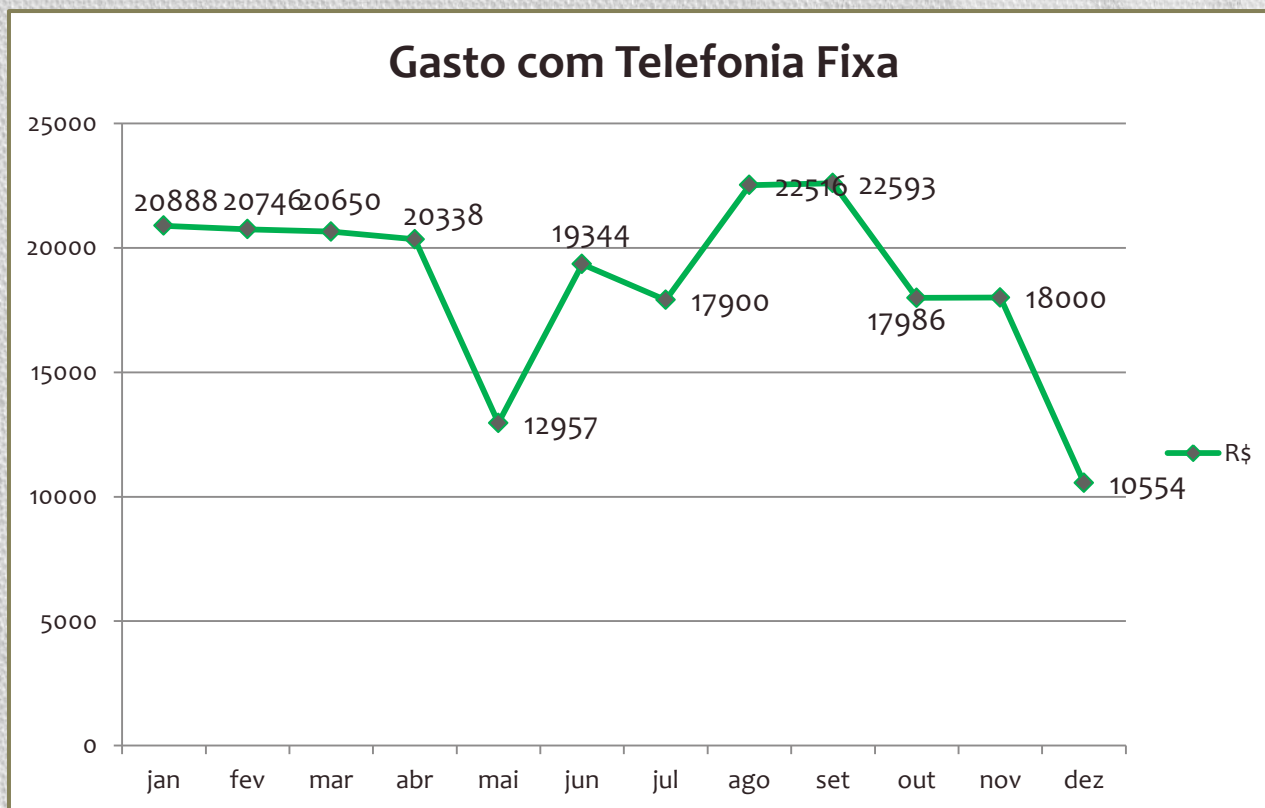

Quantidade de linha instaladas: 507

Gasto relativo: R\$ 20,81



Gasto com Telefonia Móvel

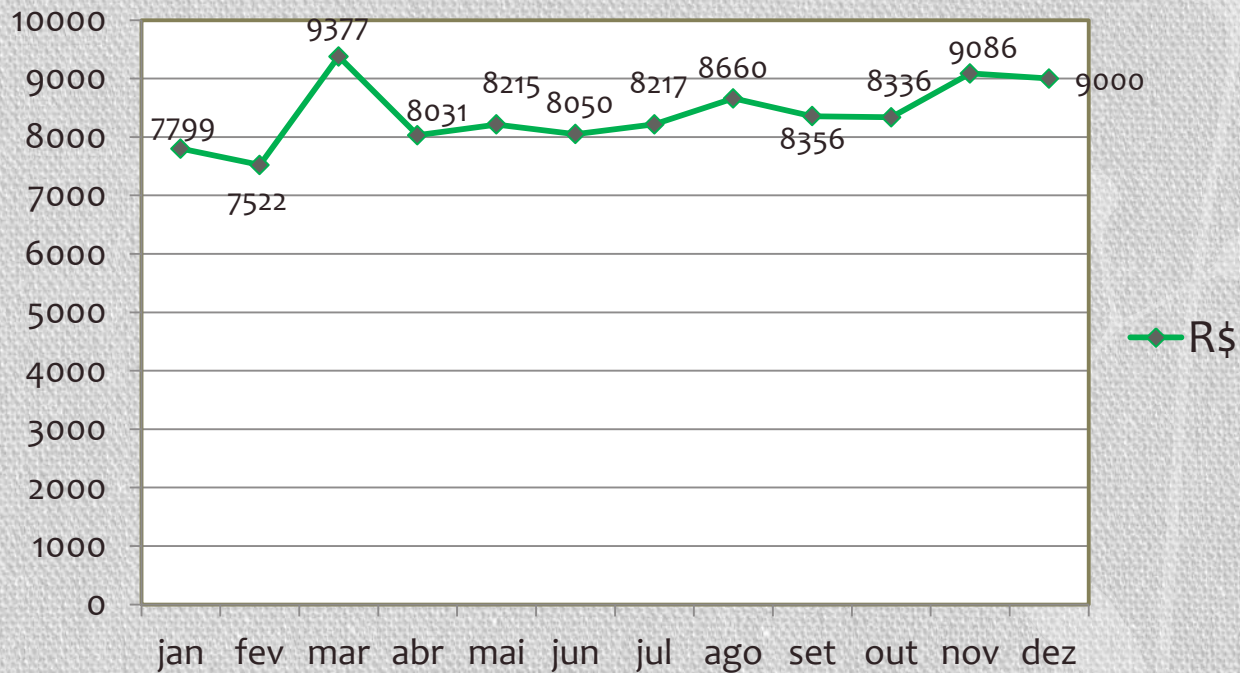

Quantidade de linha instaladas: 70

Gasto relativo: R\$ 128,57



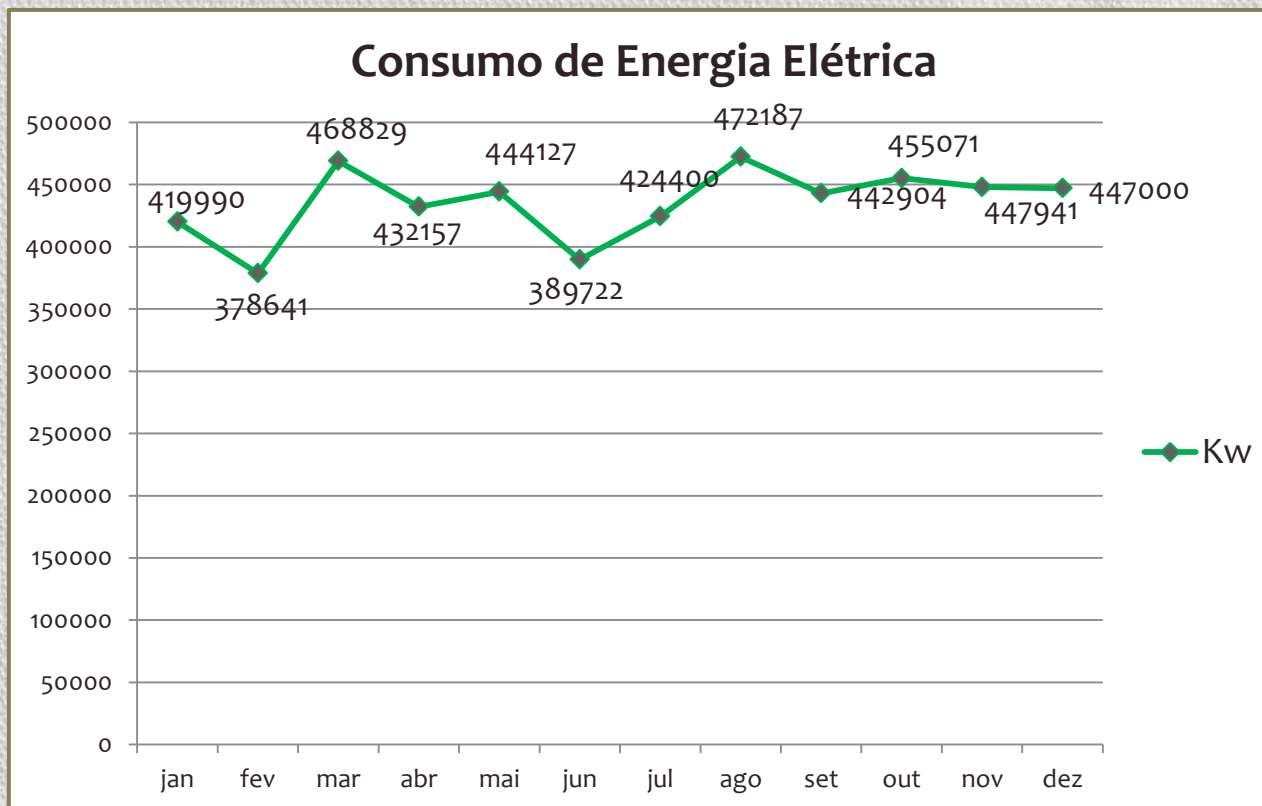

Quantidade de servidores ativos: 1936
 Consumo per capta/mês: Kw 230,88



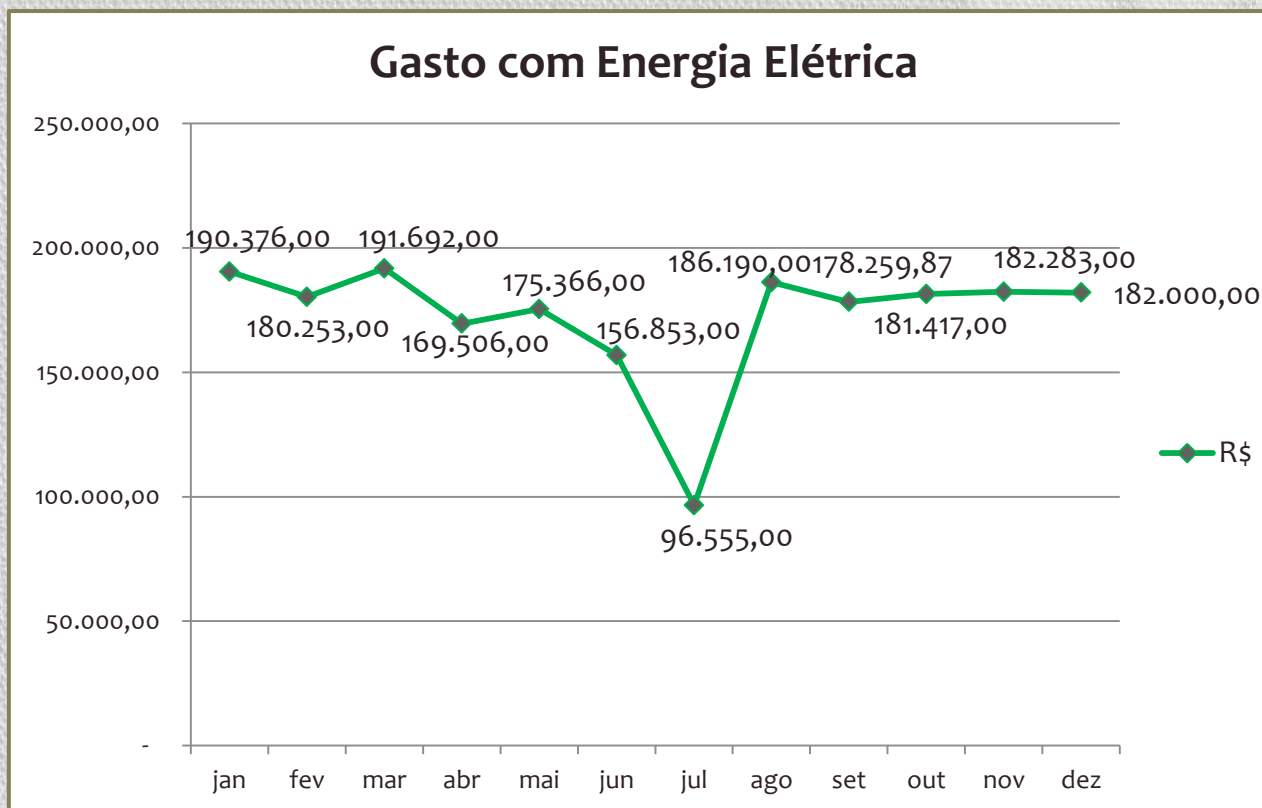

Quantidade de servidores ativos: 1936
 Gasto per capta/mês: R\$ 94,00



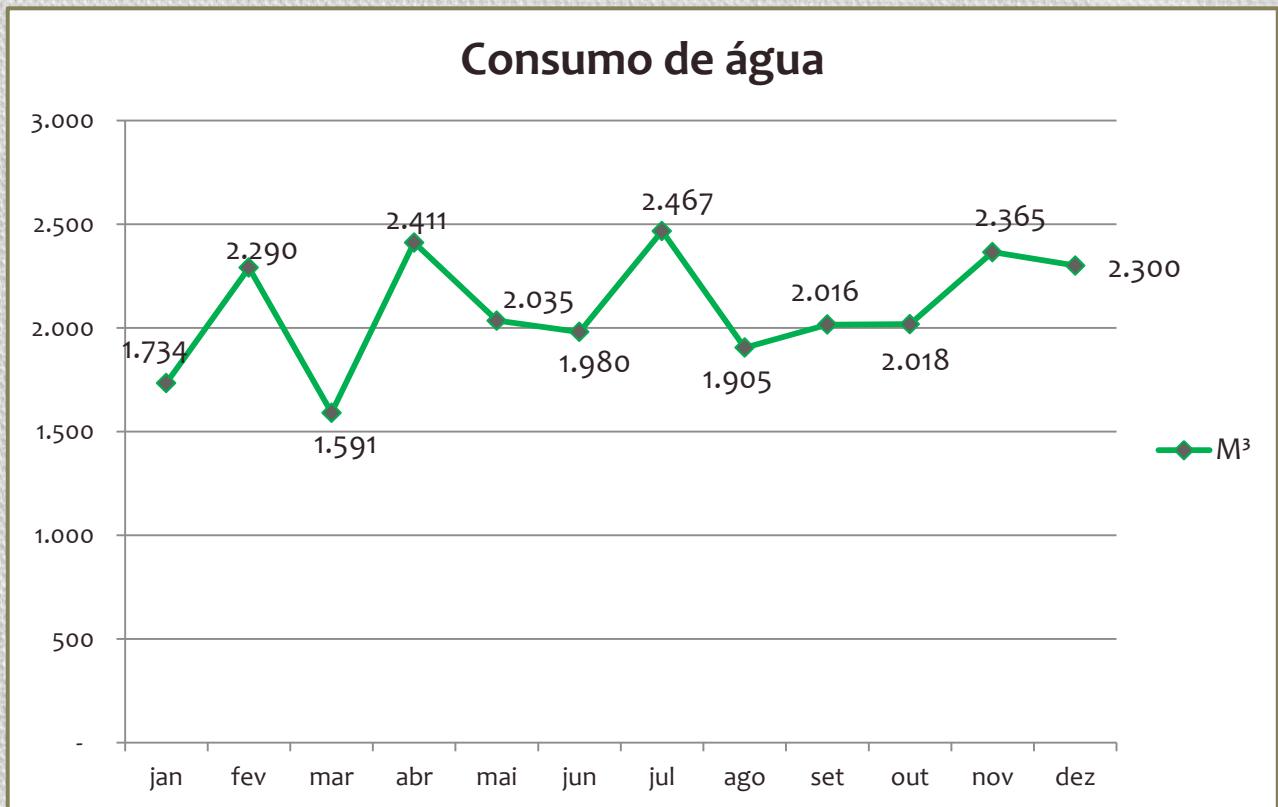

Quantidade de servidores ativos: 1936
 Consumo per capta/mês: 1,188 m³



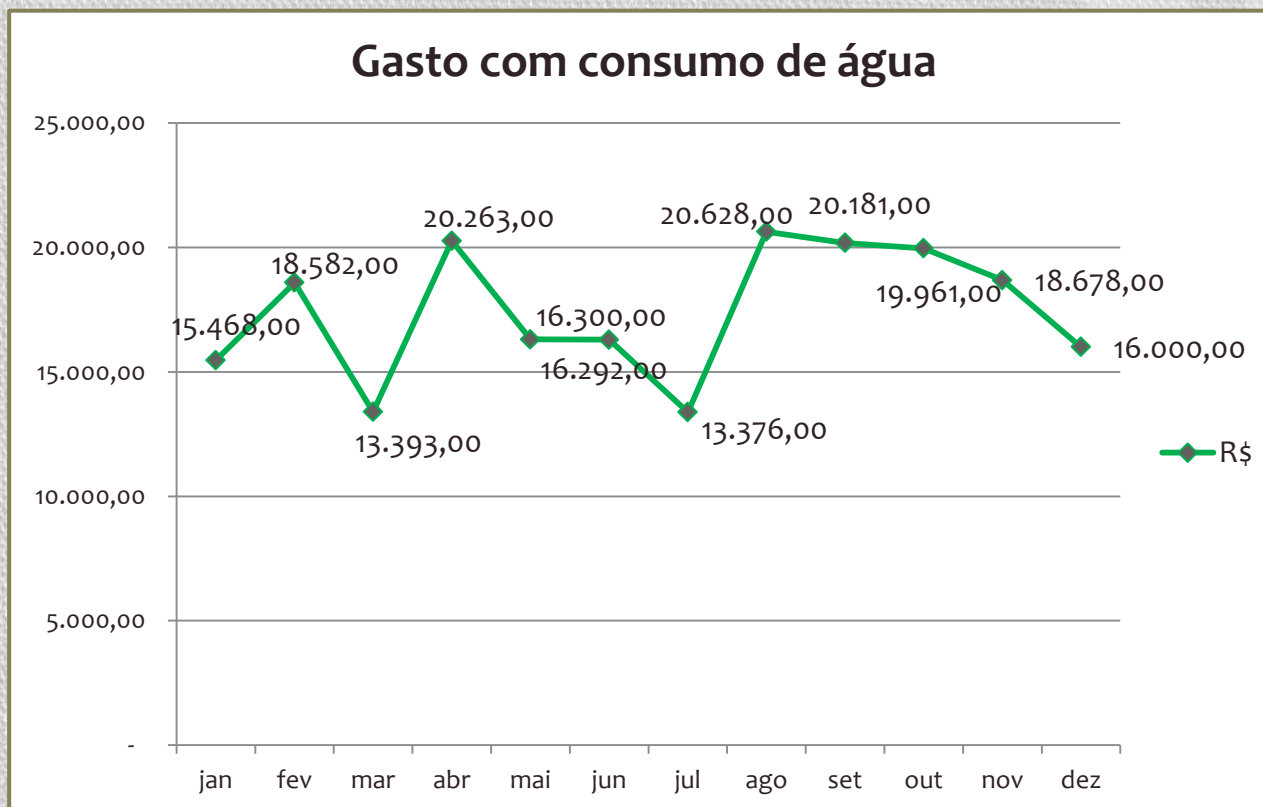

Quantidade de servidores ativos: 1936
 Gasto per capta/mês: R\$ 8,26



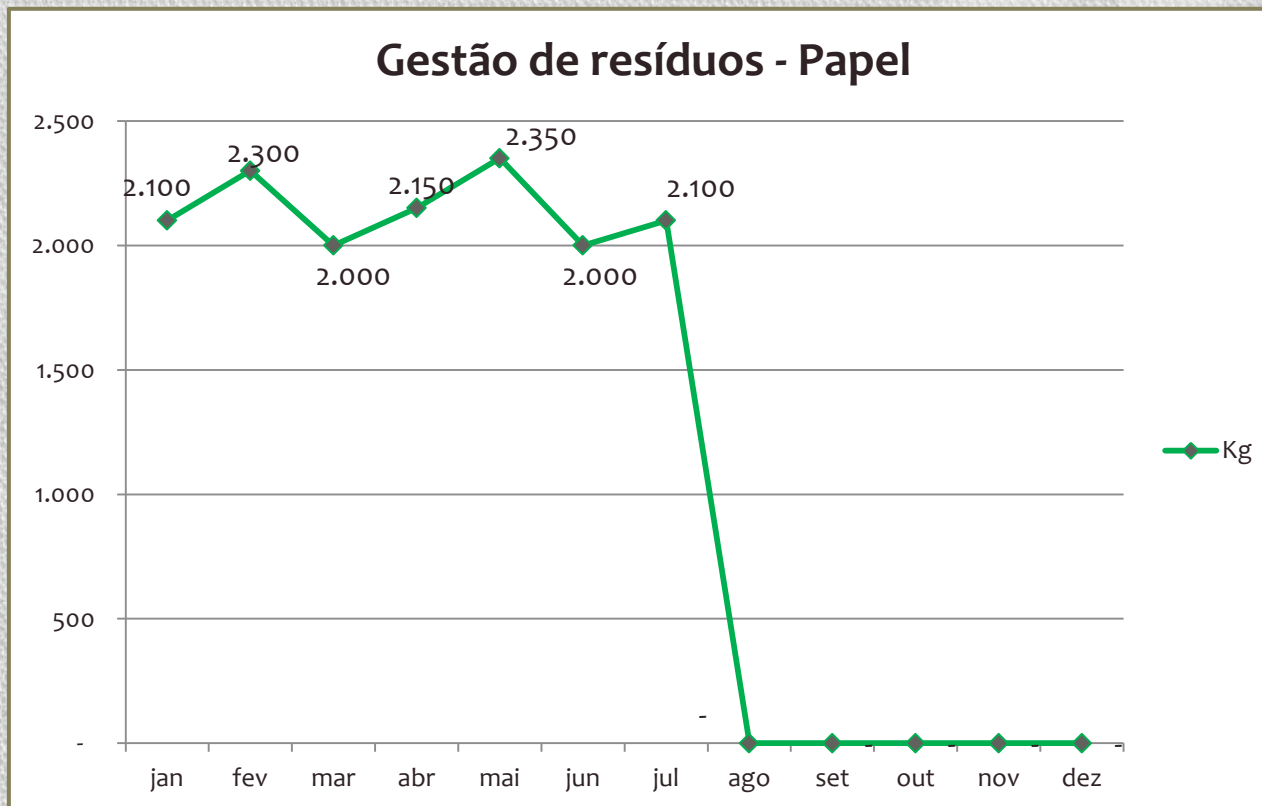

Destinação de papel para entidades/cooperativas de reciclagem



Outras Destinações de resíduos

Destinação de plásticos 0%

Destinação de metais 0%

Destinação de vidros 0%

Destinação de resíduos de saúde 0%

OBS: Inexistência de coleta seletiva para esses materiais



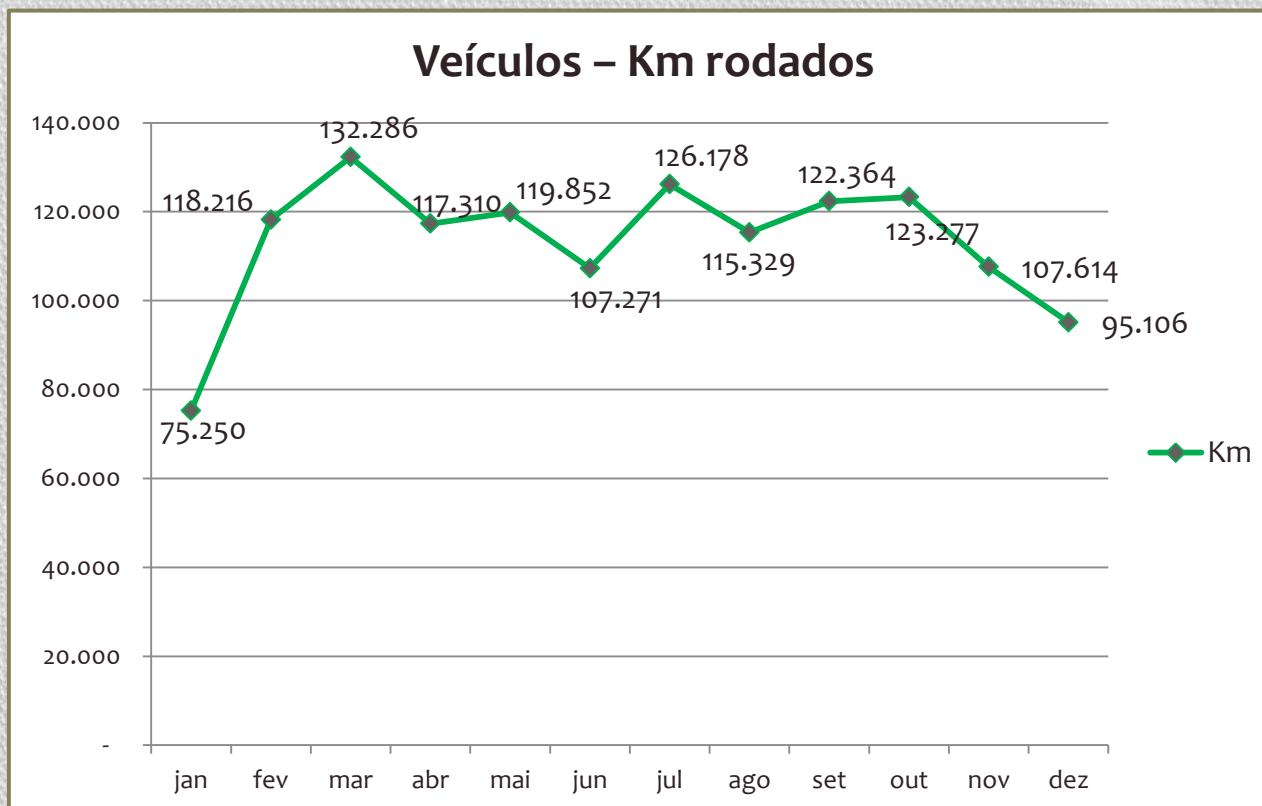

Quantidade de servidores ativos: 1936

Média de km rodados por servidor: 49,25 km



Consumo de combustível

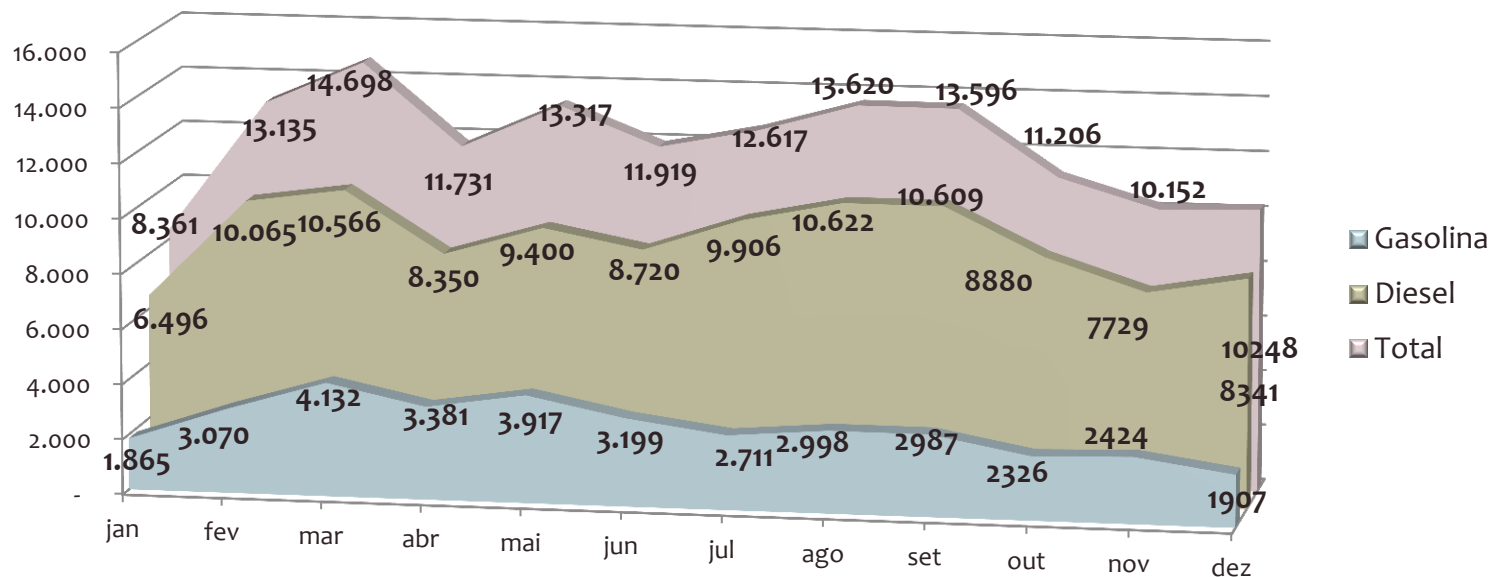

Quantidade de servidores ativos: 1936
 Consumo per capta/mês: 5,24 litros



PLS aprovado pela Portaria nº 1211 de 23/08/2016

