



Tribunal de Justiça do Estado do Acre

INDICADORES DE SUSTENTABILIDADE

Referência: 11/2016



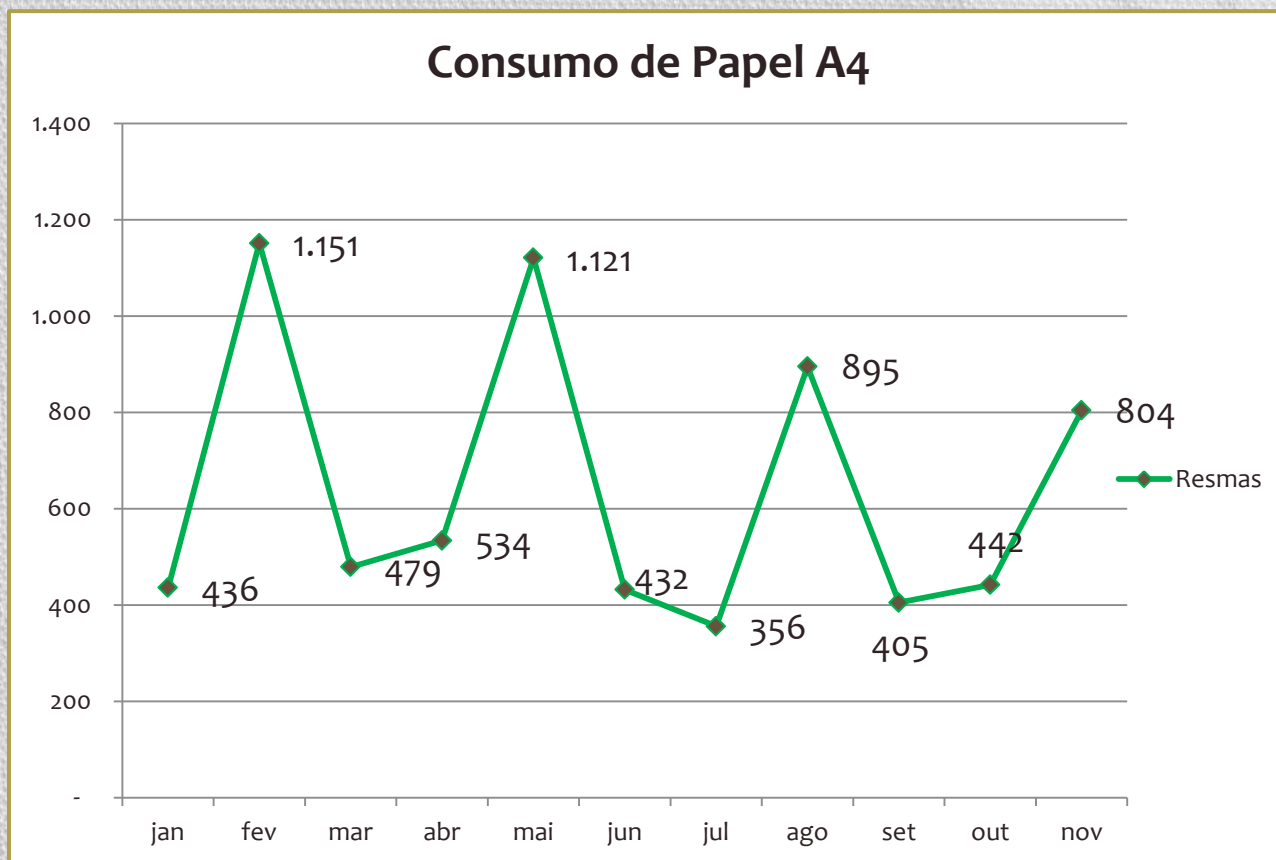

Quantidade de colaboradores: 1936
 Consumo per capta/mês: 0,41 remas



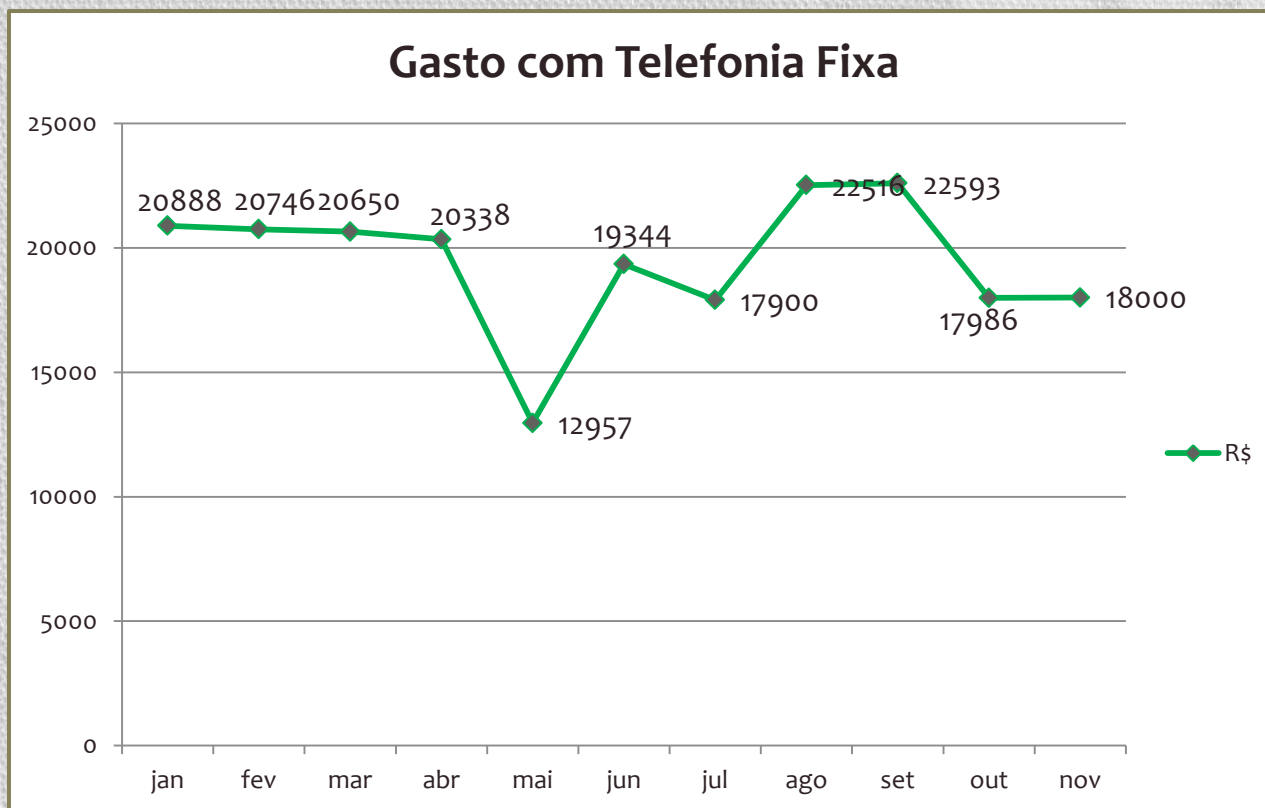

Quantidade de linha instaladas: 507
 Gasto relativo: R\$ 35,50



Gasto com Telefonia Móvel

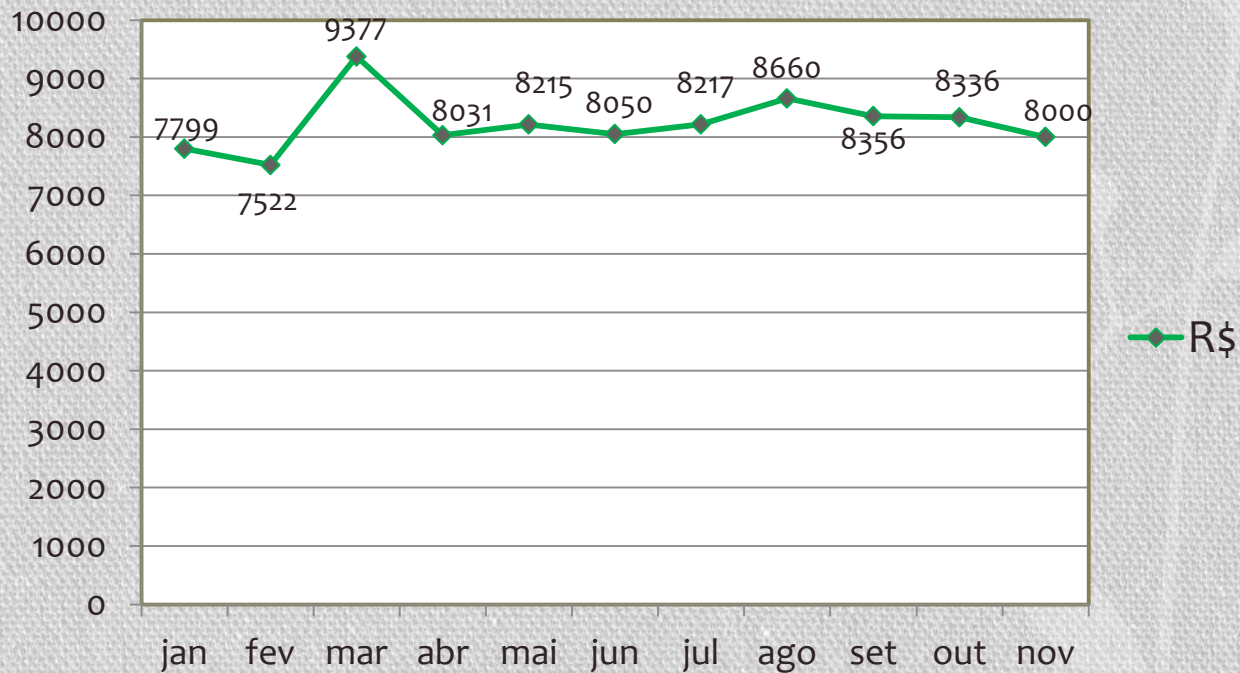

Quantidade de linha instaladas: 70

Gasto relativo: R\$ 114,29



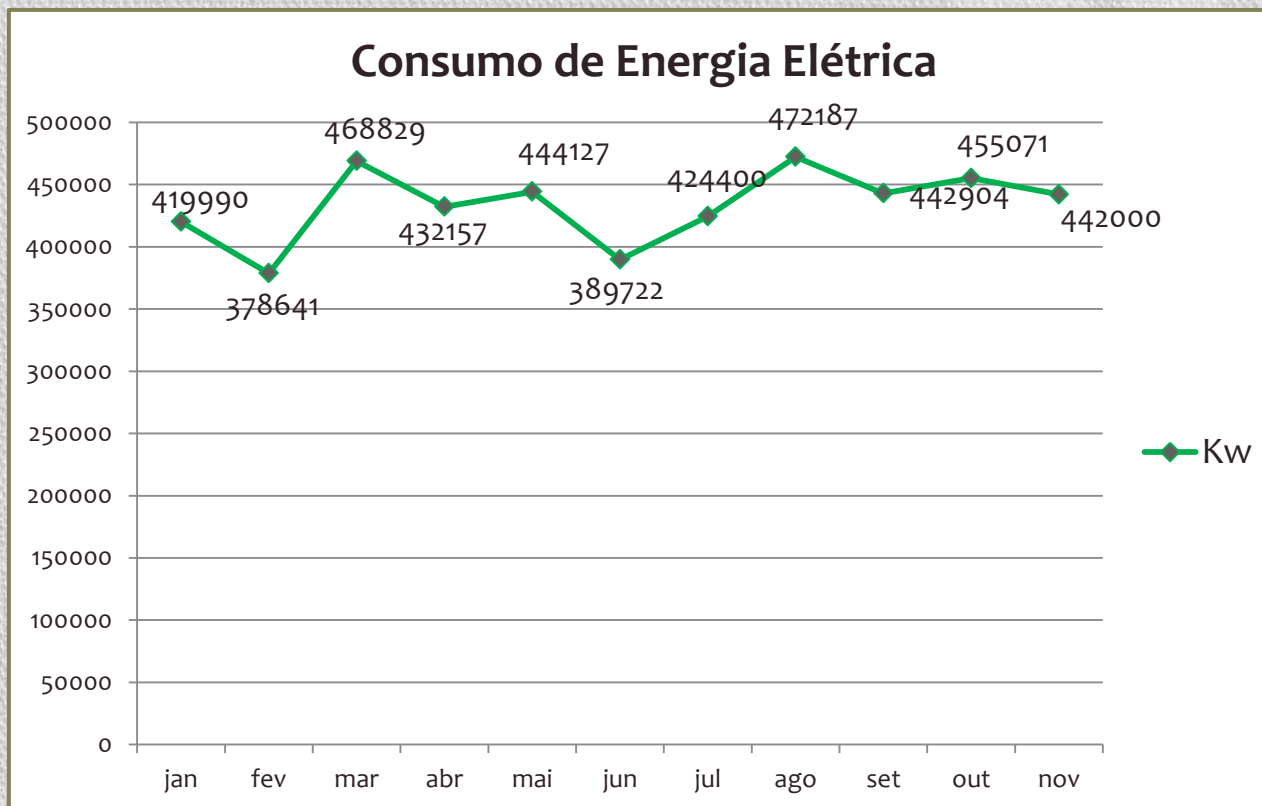

Quantidade de servidores ativos: 1936
 Consumo per capta/mês: Kw 228,3



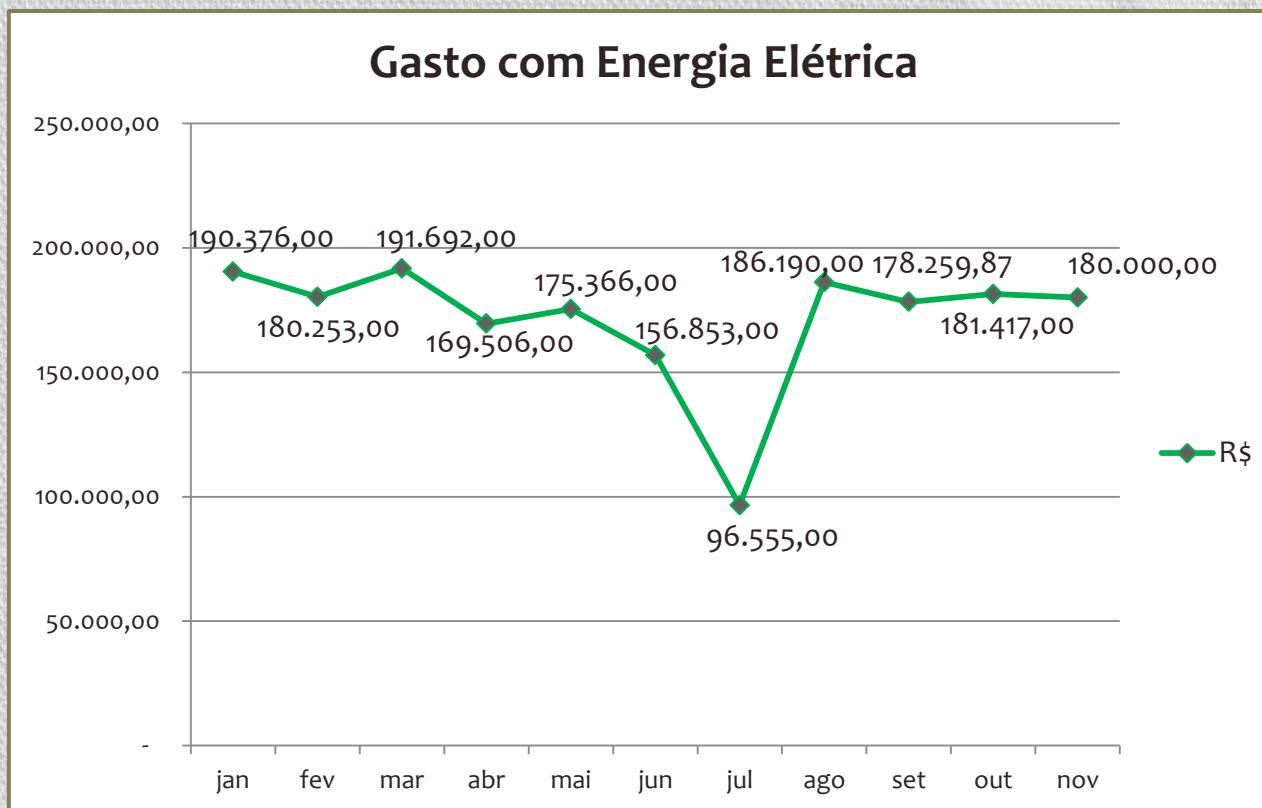

Quantidade de servidores ativos: 1936
 Gasto per capta/mês: R\$ 92,97



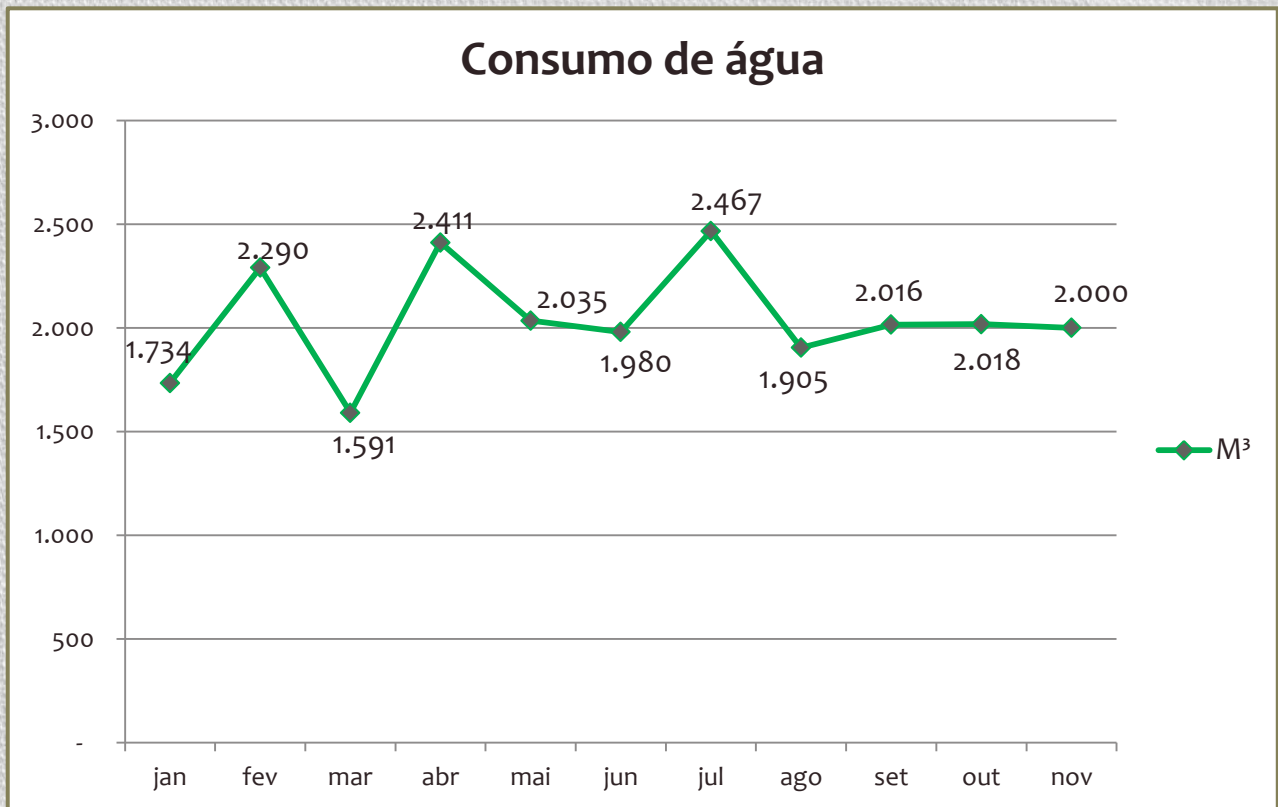

Quantidade de servidores ativos: 1936
 Consumo per capta/mês: 1,033 m³



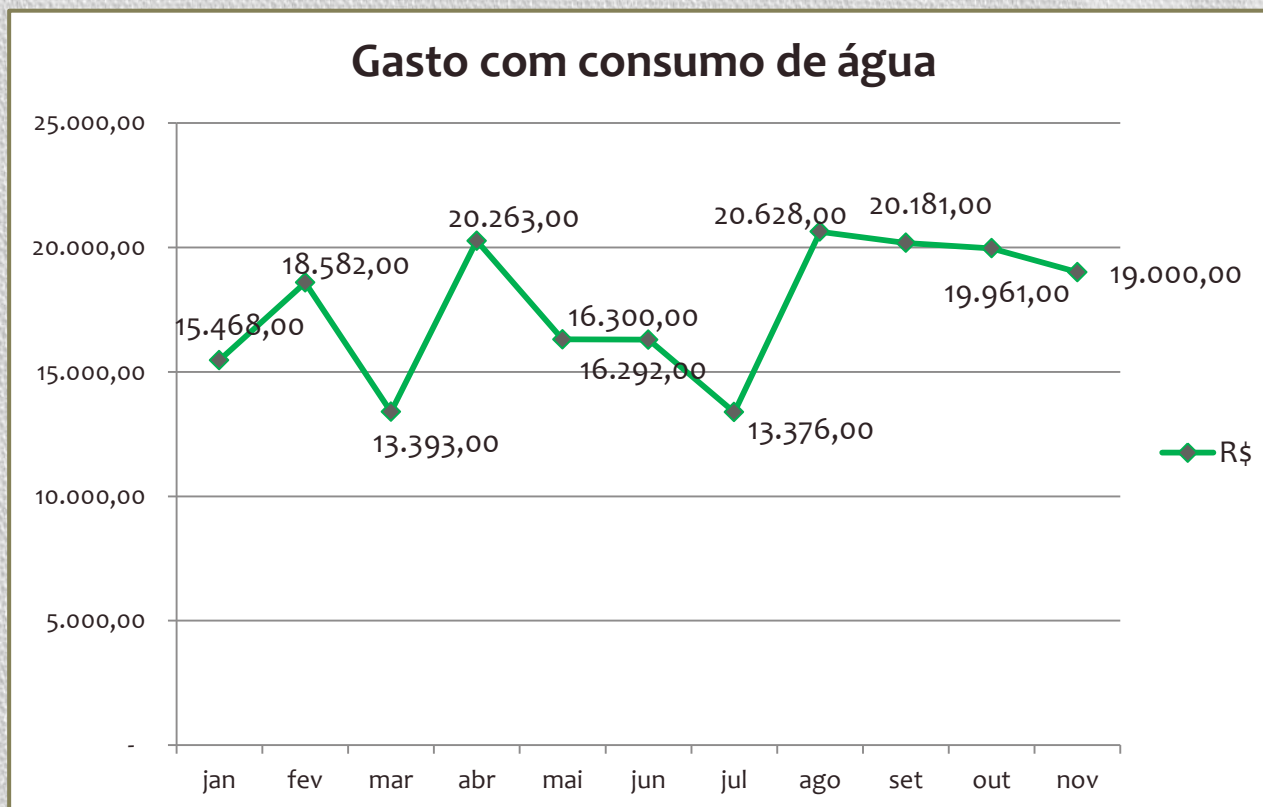

Quantidade de servidores ativos: 1936
 Gasto per capta/mês: R\$ 9,81



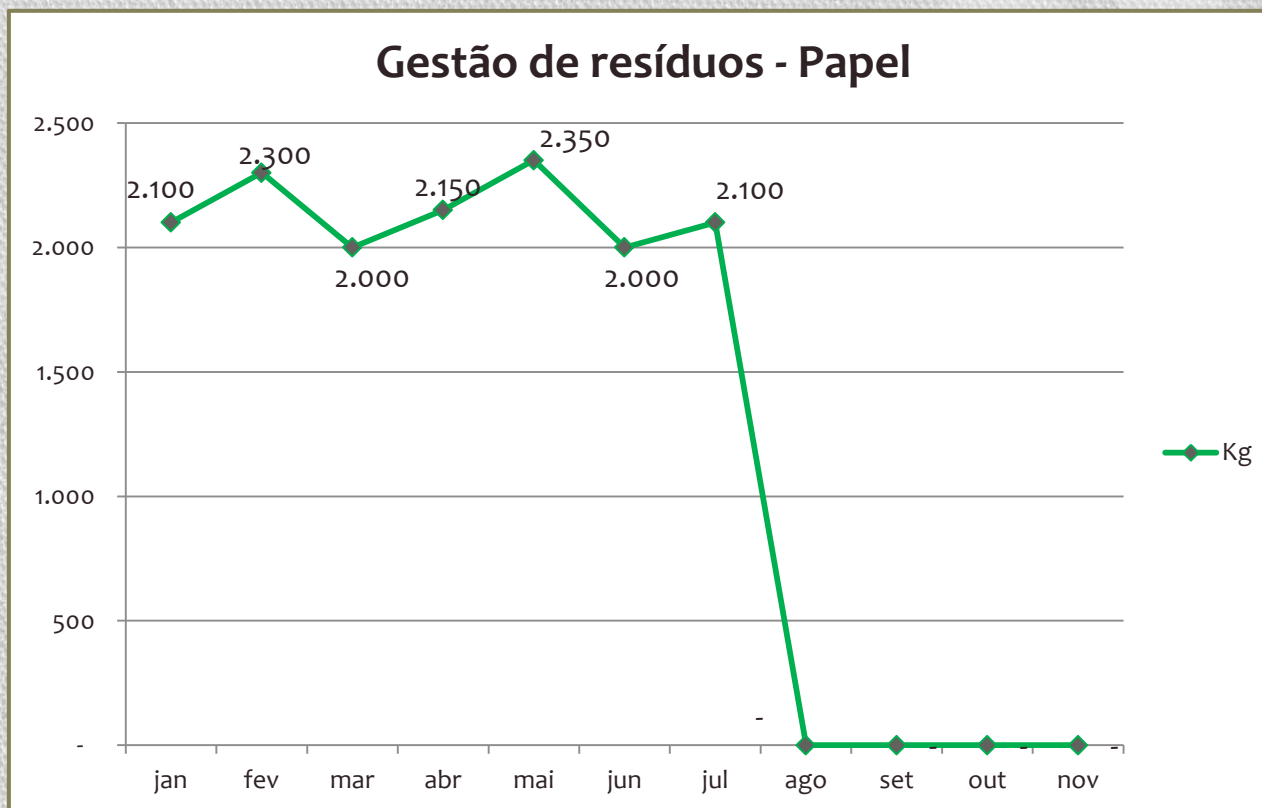

Destinação de papel para entidades/cooperativas de reciclagem



Outras Destinações de resíduos

Destinação de plásticos 0%

Destinação de metais 0%

Destinação de vidros 0%

Destinação de resíduos de saúde 0%

OBS: Inexistência de coleta seletiva para esses materiais



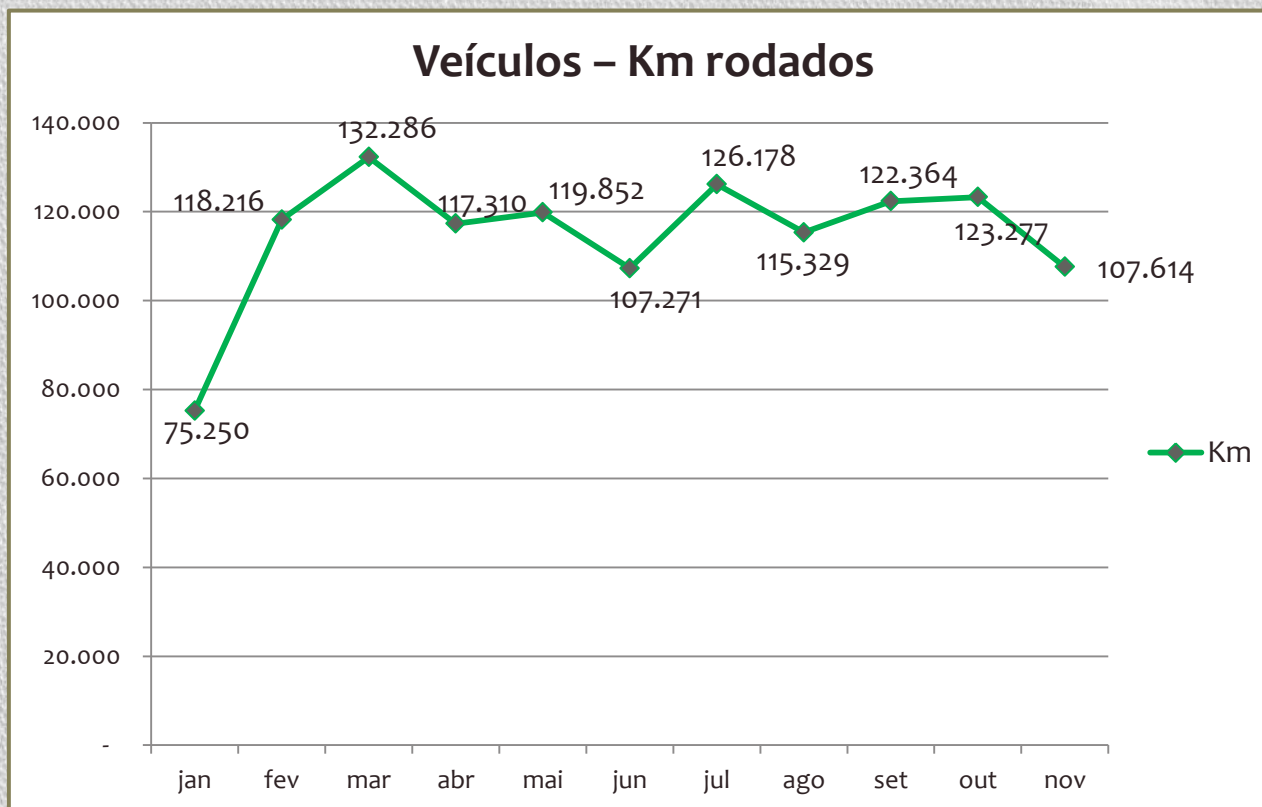

Quantidade de servidores ativos: 1936

Média de km rodados por servidor: 55,58 km



Consumo de combustível

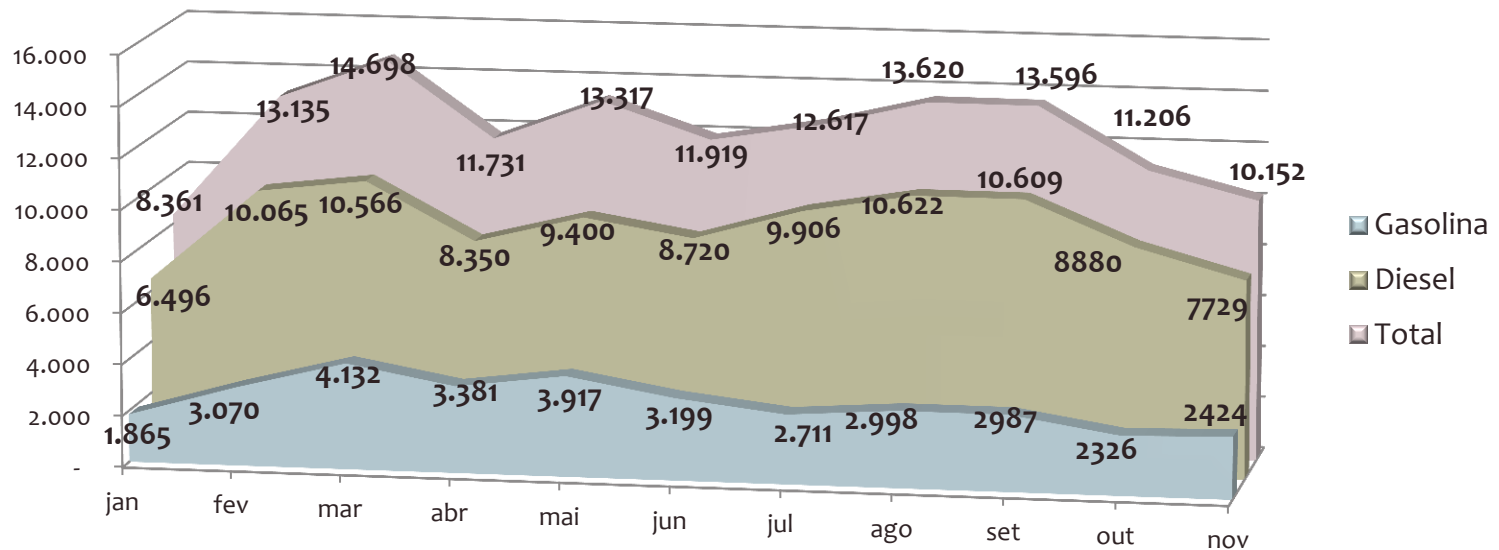

Quantidade de servidores ativos: 1936
 Consumo per capta/mês: 5,78 litros



PLS aprovado pela Portaria nº 1211 de 23/08/2016

