



Plano de Logística Sustentável - PLS



Rio Branco - AC

03/06/2016



Plano de Logística Sustentável - PLS



Desembargadora Maria **CEZARINETE** de Sousa Augusto **ANGELIM**
Presidente

NÚCLEO SOCIAMBIENTAL

Desembargadora **EVA EVANGELISTA**
Coordenadora

Desembargadora **WALDIRENE CORDEIRO**
Suplente

Diretor de Gestão Estratégica

Diretor de Logística

Diretor(a) Regional do Vale do Acre

PLANO DE LOGÍSTICA SUSTENTÁVEL

1- APRESENTAÇÃO

Ao longo dos anos, em especial a partir da Conferência Rio 92, o termo sustentabilidade, compreendido como viabilidade econômica, justiça social e conservação ambiental de projetos ou ações, tem ditado uma nova ordem às empresas, instituições e sociedades em geral quando do uso de recursos naturais, principalmente dos não renováveis.

Nesse sentido, o Tribunal de Justiça do Estado do Acre preocupado com essas questões, já no seu Planejamento Estratégico 2010-2014 contemplava entre seus objetivos a preocupação com as questões sociais e ambientais, e mais recentemente, em sua revisão, foi novamente incluído como desafio a ser perseguido até 2020.

Consoante esses desafios, surge o Plano de Logística Sustentável – PLS, concebido em atendimento as diretrizes do Plano Estratégico 2015-2020 e também em atendimento a Resolução nº 201 de 03 de março de 2015 do Conselho Nacional de Justiça – CNJ, com o objetivo de desenvolver práticas de sustentabilidade, racionalização no uso de recursos e desenvolvimento de uma cultura preservacionista no ambiente de trabalho, no lar e na sociedade.

Assim, O PLS-TJAC é um instrumento de planejamento com objetivos e responsabilidades definidas, em que são identificadas ações, metas, prazos de execução e formas de monitoramento e avaliação, que possibilitam à instituição estabelecer e acompanhar práticas de sustentabilidade e racionalização de gastos e processos.

Por fim, ao elaborar e implantar um Plano de Logística Sustentável, o Tribunal de Justiça do Acre espera contribuir de forma efetiva para uma mudança de cultura institucional, no que tange ao consumo consciente, gestão de resíduos e exercício da cidadania para todos.

2- OBJETIVOS

Este Plano de Logística Sustentável (PLS) busca consolidar, organizar, aprimorar e sistematizar as práticas de sustentabilidade no âmbito do Tribunal de Justiça do Estado do Acre, em especial:

- a) difundir e promover a prática da ecoeficiência no âmbito do TJAC;
- b) promover a sustentabilidade ambiental, econômica e social na comunidade do TJAC;
- c) revisar e aprimorar os processos de compras e contratações, com vistas ao desenvolvimento de especificações para aquisição de bens, serviços e projetos pautados por critérios de sustentabilidade ambiental;
- d) qualificar as instalações e as edificações para melhor utilização e aproveitamento dos recursos naturais;
- e) estabelecer parcerias, visando à reciclagem de resíduos ou à destinação ambientalmente correta; e
- f) promover a qualidade de vida no ambiente do trabalho.

3 – ALINHAMENTO ESTRATÉGICO

O PLS do TJAC foi norteado pela Resolução nº 201/2015 do Conselho Nacional de Justiça e também pelo Planejamento Estratégico 2015-2020, em especial, em seu objetivo de “Fomentar a Responsabilidade Socioambiental”.

Este objetivo visa desenvolver ações internas de conscientização ambiental e uso racional de recursos e, aprimorar e desenvolver ações sociais com ampla abrangência no Estado do Acre e com mais envolvimento de Magistrados e Servidores.

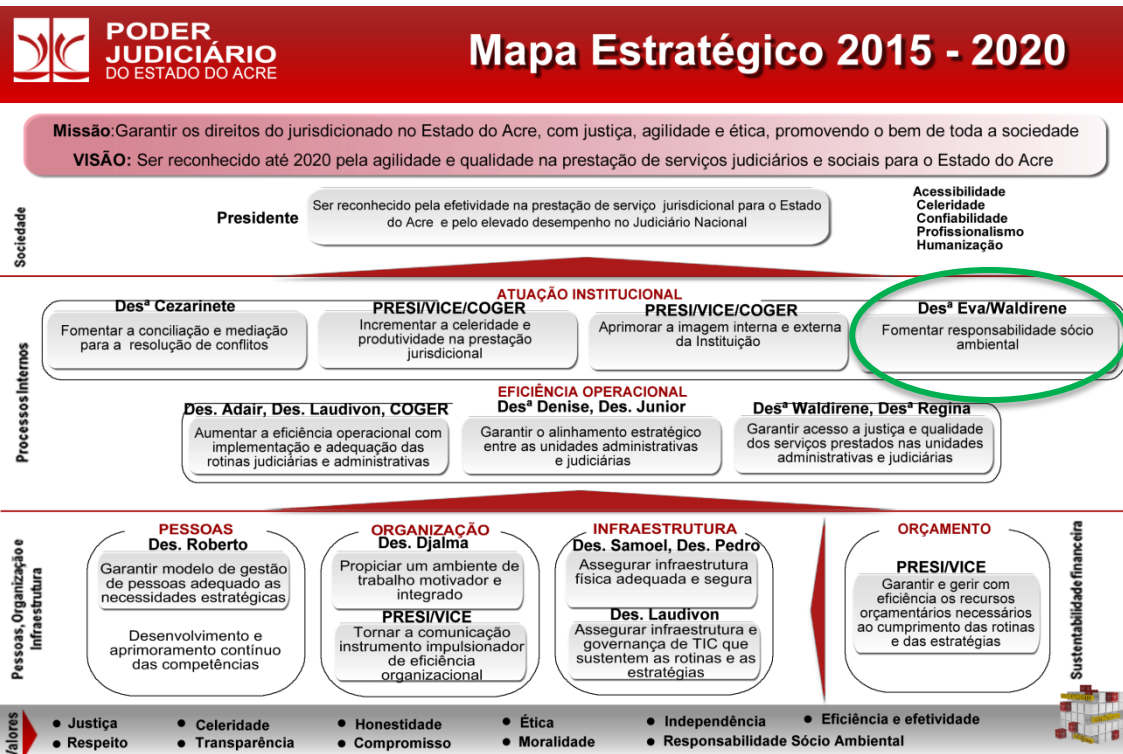

3- IMPLEMENTAÇÃO E AVALIAÇÃO

A implantação do PLS no âmbito do TJAC, ocorre, primeiramente com a criação do Núcleo Socioambiental por meio da Portaria nº 559/2015 e posteriormente com a aprovação e criação da Comissão Gestora do PLS do TJAC por meio da Portaria nº 1211/2016. A comissão gestora é responsável pela elaboração do plano de gestão, o monitoramento, a avaliação contínua de seus resultados e a revisão periódica de seu conteúdo.

Assim, o desenvolvimento e implementação do PLS ocorrerá de acordo com o esquema abaixo:

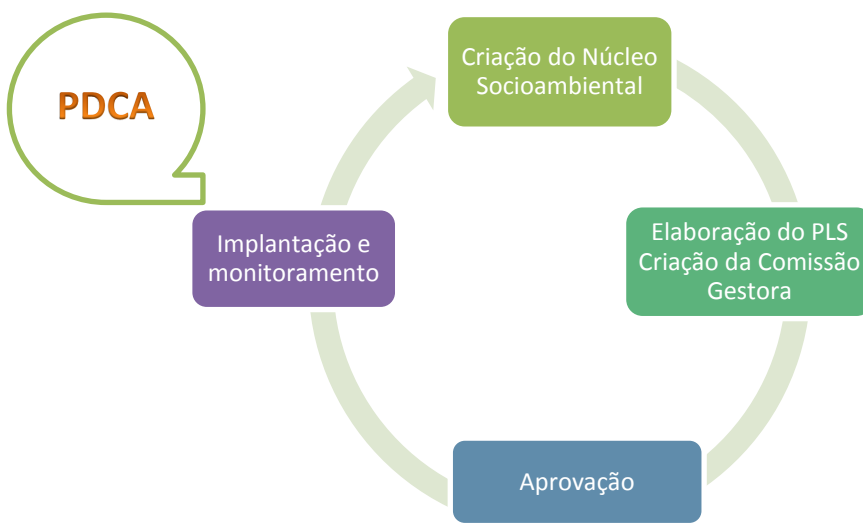

Nesse contexto, Já na fase de elaboração serão considerados os levantamentos iniciais relativos a:

- I - relatório consolidado do inventário de bens e materiais do órgão, com a identificação dos itens nos quais foram inseridos critérios de sustentabilidade quando de sua aquisição;
- II – práticas de sustentabilidade, racionalização e consumo consciente de materiais e serviços;
- III – ações de divulgação, sensibilização e capacitação.

Os resultados obtidos a partir desse levantamento corroborarão com a definição das práticas de sustentabilidade, racionalização e consumo consciente, de acordo com o Art. 16 da Resolução nº 201, que abrangerá no mínimo o seguinte:

- I – uso eficiente de insumos e materiais;
- II – energia elétrica;
- III – água e esgoto;
- IV – gestão de resíduos;
- V – qualidade de vida no ambiente de trabalho;
- VI – sensibilização e capacitação contínua do corpo funcional;
- VII - contratações sustentáveis;
- VIII – deslocamento de pessoal, bens e materiais.

Assim, uma vez concluído o PLS, o mesmo será avaliado pelo Núcleo Socioambiental que se manifestará sobre sua conformidade e após, submeterá a aprovação pela Presidência do Tribunal. O PLS será publicado no sítio eletrônico do TJAC – www.tjac.jus.br – para conhecimento por toda a sociedade não só do seu conteúdo, mas também dos resultados da implementação das ações propostas.

O PLS culminará com a execução dos planos de ação para implementação das atividades relacionadas aos temas acima descritos e serão avaliados periodicamente pela Comissão Gestora, que ao final de cada semestre fará relatório das ações executadas e dos resultados obtidos em cada período, oportunidade em que serão apresentados ao Coordenador do Núcleo Socioambiental e posteriormente serão disponibilizados no site do tribunal.

Como o PLS é um instrumento de gestão dinâmico, e por isso mesmo será avaliado e revisado anualmente e submetido à apreciação da Presidência do TJAC para aprovação e posterior publicação do documento revisado.

4- PROJETOS/ATIVIDADES IDENTIFICADOS PARA INCLUSÃO NO PLS

A fase de levantamentos iniciais que tem por objetivo identificar práticas de responsabilidade socioambiental, bem como analisar o inventário de bens com vistas a destacar aqueles com potencial para causar algum dano ao meio ambiente e que por essa razão carecem de acompanhamento e tratamentos adequado no tocante aquisição, distribuição e consumo.

Além do inventário de bens, procedeu-se com a identificação de projetos e atividades que promovem ações socioambientais já em andamento no âmbito do TJAC, de modo a incluí-las no Plano e intensificar suas ações. Nesse aspecto, foram identificados:

Programa Natureza Viva

- Bosque Florido;
- Racionalização do uso de energia;
- Racionalização do uso de veículos;
- Racionalização no uso de água;
- Qualidade de vida no ambiente de trabalho
- Sensibilização

Projeto Adote uma Caneca

- Substituição de copos descartáveis por canecas;

Racionalização do uso de impressoras

- Virtualização dos processos administrativos;
- Centralização de impressoras (1 p/ setor);
- Consumo de papel;
- Consumo de toner.

5 – MATRIZ SOCIOAMBIENTAL

A partir dos levantamentos iniciais e da proposta mínima de ações estabelecida pela Resolução 201/2015, foi possível criar a matriz socioambiental do TJAC de modo a orientar o PLS na execução das ações já em andamento e de outras necessárias ao cumprimento dos objetivos aqui propostos.

MATRIZ SOCIOAMBIENTAL DO TJAC

Práticas sustentáveis Res. 201	Práticas em execução no TJAC				
	Programa Natureza Viva	Adote uma caneca	Racionalização de impressoras	Bosque florido	Programa Qualidade de Vida
Insumos		x	x		
Energia Elétrica	x		x		
Água e esgoto	x				
Gestão de resíduos		x	x		
Qualidade de Vida no trabalho	x			x	x
Sensibilização e capacitação	x	x		x	
Contratações sustentáveis	x				
Deslocamento de pessoal, bens e materiais	x				

6 ATIVIDADES PROPOSTAS PARA IMPLANTAÇÃO DO PLS:

Considerando o resultado da matriz socioambiental, que estabelece uma relação entre as iniciativas propostas pela Resolução 201 e as atividades já em desenvolvimento, via projetos institucionais, elencam-se a seguir as principais atividades a serem desenvolvidas e/ou aprimoradas no âmbito do PLS/TJAC, a saber:

	AÇÕES EM ANDAMENTO	AÇÕES PROPOSTAS	
PLS	Coleta Seletiva	Plano de aquisições/contratações sustentáveis Compras: papel reciclado, materiais ecologicamente corretos, lâmpadas LED, dentre outros. Obras e Serviços sustentáveis.	
	Racionalização uso da frota de veículos	Palestras e cursos de conscientização e divulgação do PLS	
	Qualidade de Vida no Trabalho – QVT	Oficinas de reciclagem	
	Feiras orgânicas nas Unidades da capital	Carona solidária	
	Adote uma caneca	Reutilizar e remanufaturar materiais, produtos e equipamentos.	
	Racionalização de impressoras	Energia sustentável fotovoltaica	
	Bosque Florido	Aproveitamento das águas pluviais	
	Acessibilidade	Certificação ISSO-14001	
	Economia de energia	Selo Verde - CMBIO	

Juntamente a essas ações, serão desenvolvidas continuamente atividades de monitoramento, seguindo a metodologia do ciclo PDCA com reuniões periódicas da comissão gestora e Núcleo socioambiental. Dentre essas atividades destaca-se:

- Monitoramento das metas e iniciativas propostas;
- Relatório de Resultados do PLS;
- Revisão anual.

7 METAS E INDICADORES DE SUSTENTABILIDADE

São metas e indicadores do PLS àquelas previstas na Resolução 201/2015 e também as relacionadas ao Planejamento Estratégico 2015-2020 do TJAC, conforme quadro a seguir:

Indicadores e Metas do PLS-TJAC				
I - Materiais de Consumo			Quem mede	Metas 2016/2017
Papel				
Consumo de papel reciclado	Quantidade (resmas) de papel reciclado utilizadas	Mensal e anual	DRVAC	↑ 20%
Consumo de papel branco	Quantidade (resmas) de papel branco utilizadas	Mensal e anual	DRVAC	↓ 30%
Copos				
Consumo de copos de 200ml descartáveis	Quantidade de copos plásticos adquiridos - caixa com 3.000 copos	Semestral e anual	DRVAC	↓ 10%
Consumo de copos de 50ml descartáveis	Quantidade (centos) de copos de 50 ml/total corpo funcional + força de trabalho auxiliar	Semestral e anual	DRVAC	↓ 10%
Gasto total com aquisição de copos descartáveis	Valor (R\$) gasto com a compra de copos descartáveis (200ml + 50ml)	Semestral e anual	DRVAC	↓ 20%
Impressões				
Impressões de documentos totais	Quantidade total de impressões/corpo funcional + força de trabalho auxiliar	Semestral e anual	DITEC	↓ 30%
Equipamentos instalados				
Equipamentos instalados	Quantidade de equipamentos instalados por unidade de trabalho	Semestral e anual	DITEC	↓ 20%
Gasto com aquisições				
Gasto com aquisições de suprimentos	Valor (R\$) gasto com a compra de suprimentos	Anual	DITEC	↓ 20%
Gasto com aquisição de impressoras	Valor gasto com a compra de equipamentos de impressão	Anual	DITEC	↓ 50%
III - Energia Elétrica				
Consumo de energia elétrica	Quantidade de Kwh consumidos	Mensal e anual	DIFIC/DRVAC	↓ 10%
Consumo de energia elétrica por área construída	Quantidade de Kwh consumidos/total da área construída	Mensal e anual	DIFIC/DILOG	↓ 10%
IV - Água e esgoto				
Volume de água consumido	Quantidade de m ³ de água	Mensal e anual	DRVAC/DILOG	↓ 10%
Gasto com água	Valor (R\$) da fatura	Mensal e anual	DRVAC/DILOG	↓ 10%
V - Gestão de resíduos				

Destinação de papel para reciclagem	Quantidade (kg) de papel destinado à reciclagem	Mensal e semestral	DREVAC	↑ 20%
Destinação de suprimentos de impressão para reciclagem	Quantidade (kg) de suprimentos de impressão destinados à reciclagem	Mensal e semestral	DREVAC	↑ 100%
Destinação de pilhas e baterias encaminhadas para descontaminação	Quantidade (kg) de pilhas e baterias encaminhadas para descontaminação	Mensal e semestral	DREVAC	↑ 100%
Destinação de madeiras para reaproveitamento	Quantidade(kg) de madeira destinada à reciclagem	Mensal e semestral	DREVAC	↑ 100%
Destinação de resíduos de saúde para descontaminação	Quantidade (kg) de resíduos de saúde destinados à descontaminação	Mensal e semestral	DREVAC	↑ 100%
Destinação de resíduos de obras à reciclagem	Quantidade (kg) de resíduos de obras destinados à reciclagem	Mensal e semestral	DREVAC	↑ 100%
Destinação de resíduos de informática (fitas, cabos, mídias, dentre outros) à reciclagem	Quantidade (kg) de resíduos de informática (fitas, cabos, mídias, dentre outros) destinados à reciclagem.	Mensal e semestral	DREVAC	↑ 10%
Total de material reciclável destinado às cooperativas	Quantidade (kg) de resíduos recicláveis destinados às cooperativas	Mensal e semestral	DREVAC	↑ 50%

VI - Qualidade de vida no ambiente de trabalho

Participação dos servidores e/ou ações voltadas para a qualidade de vida no trabalho	(Quantidade de servidores que participaram de ações de qualidade de vida/total de servidores da instituição) x 100	Anual	DIPES	↑ 30%
Participação de servidores em ações solidárias (ex inclusão digital, alfabetização, campanhas voluntárias)	(Quantidade de servidores que participaram de ações solidárias/total de servidores da instituição) x 100	Anual	DIPES	↑ 20%
Inclusão por deficiência				
Ações de inclusão para servidores com deficiência	Quantidade de ações de inclusão	Anual	DIPES	↑ 5

VII-Telefonia

Gasto total do contrato de telefonia fixa	Valor (R\$) da fatura de telefonia fixa	Mensal e anual	DIFIC	↓ 10%
Gasto total do contrato de telefonia móvel	Valor (R\$) da fatura de telefonia móvel	Mensal e anual	DIFIC	↓ 10%

VII –Vigilância/Segurança

Valor mensal do banco de horas policiais	Valor total banco de horas/quantidade de postos	Anual	DIPES	Acompanhamento
IX - Limpeza				
Gasto de limpeza pela área construída	Valor (R\$) anual do contrato/área construída	Anual	DRVAC	Acompanhamento
Grau de repactuação	Valor total anual de repactuação/valor total anual da assinatura do contrato	Anual	DRVAC	Acompanhamento
X - Combustível				
Consumo de gasolina da frota oficial de veículos	Quantidade de litros de gasolina consumidos/quantidade De km rodados	Mensal e anual	DRVAC	↓10%
Consumo de etanol da frota oficial de veículos	Quantidade de litros de etanol consumidos/quantidade De km rodados	Mensal e anual	DRVAC	↓10%
Consumo de diesel da frota oficial de veículos	Quantidade de litros de diesel consumidos/quantidade De km rodados	Mensal e anual	DRVAC	↓10%
XI - Veículos				
Veículos para transporte de servidores, tramitação de documentos e demais atividades funcionais	Quantidade de veículos utilizados no transporte de servidores, tramitação de documentos e demais atividades funcionais/total de servidores	Anual	DRVAC	Acompanhamento
Veículos para transporte de magistrados	Quantidade de veículos utilizados no transporte de magistrados /total de magistrados	Anual	DRVAC	
Gasto com manutenção dos veículos da frota	Valor (R\$) da fatura do total de contratos de manutenção/ quantidade de veículos	Anual	DRVAC	↓10%
XII - Layout				
Valor gasto com reformas nas unidades	Valor gasto com reformas nas unidades no ano vigente/ Valor gasto com reformas no ano anterior	Anual	DILOG	↓15%
XIII - Capacitação de servidores em educação socioambiental				
Sensibilização e capacitação do corpo funcional e força de trabalho auxiliar	Quantidade de ações de sensibilização e capacitação	Anual	ESJUD	5

8 – PLANOS DE AÇÃO PARA IMPLEMENTAÇÃO DAS PRÁTICAS

TEMA: MATERIAIS DE CONSUMO

Objetivo:	Adotar práticas objetivando a conscientização de magistrados e servidores para reduzir o uso de papel													
Indicador:	Reduzir o Consumo de papel branco – A4													
Meta:	30%													
Base	2015													
ITEM	AÇÕES	Responsável	jan	fev	mar	abr	mai	jun	jul	ago	set	out	nov	dez
1	Controlar o consumo de papel	DRVAC						x	x	x	x	x	x	x
2	Apurar trimstralmente o resultado do indicador	DRVAC						x		x		x		x
3	Configurar impressora modo eco	DITEC						x	x	x	x			
4	Redistribuir impressoras	DITEC								x	x			
5	Realizar campanha de economia papel	DIINS							x		x		x	

TEMA: MATERIAIS DE CONSUMO

Objetivo:	Adotar práticas objetivando a conscientização de magistrados e servidores para reduzir o uso de copos descartáveis													
Indicador:	Reduzir o consumo de copo descartável													
Meta:	10%													
Base	2015													
ITEM	AÇÕES	Responsável	jan	fev	mar	abr	mai	jun	jul	ago	set	out	nov	dez
1	Controlar o consumo	DRVAC						x	x	x	x	x	x	x
2	Apurar trimstralmente o resultado do indicador	DRVAC						x		x		x		x
3	Realizar campanha de conscientização	DIINS							x		x		x	

TEMA: SUPRIMENTOS PARA IMPRESSORAS

Objetivo:	Adotar práticas objetivando a conscientização de magistrados e servidores para reduzir o uso de impressões													
Indicador:	Reduzir o gasto com aquisições de suprimentos													
Meta:	40%													
Base	2015													
ITEM	AÇÕES	Responsável	jan	fev	mar	abr	mai	jun	jul	ago	set	out	nov	dez
1	Controlar o consumo	DRVAC						x	x	x	x	x	x	x
2	Apurar trimestralmente o resultado do indicador	DRVAC						x		x		x		x
3	Realizar campanha de conscientização	DIINS							x		x		x	
4	Reduzir a quantidade de impressoras p/ local de trabalho	DITEC							x		x			

TEMA: ENERGIA

Objetivo:	Adotar práticas objetivando a conscientização de magistrados e servidores para reduzir o consumo de energia elétrica													
Indicador:	Reduzir o Consumo de energia elétrica													
Meta:	10%													
Base	2015													
ITEM	AÇÕES	Responsável	jan	fev	mar	abr	mai	jun	jul	ago	set	out	nov	dez
1	Controlar o consumo	DRVAC						x	x	x	x	x	x	x
2	Apurar trimestralmente resultado do indicador	DRVAC						x		x		x		x
3	Realizar campanha de conscientização	DIINS								x		x		x
4	Afixar avisos de desligar!	DITEC						x		x				

TEMA: ÁGUA E ESGOTO

Objetivo:	Adotar práticas objetivando a conscientização de magistrados e servidores para reduzir o consumo de água													
Indicador:	Reduzir o Consumo de água													
Meta:	10%													
Base	2015													
ITEM	AÇÕES	Responsável	jan	fev	mar	abr	mai	jun	jul	ago	set	out	nov	dez
1	Controlar o consumo	DRVAC						x	x	x	x	x	x	x
2	Apurar trimestralmente resultado do indicador	DRVAC						x		x		x		x
3	Realizar campanha de conscientização	DIINS								x		x		

TEMA: GESTÃO DE RESÍDUOS

Objetivo:	Adotar práticas objetivando a conscientização de magistrados e servidores para correta destinação de resíduos													
Indicador:	Destinação de materiais para reciclagem (cartuchos impressoras, papel, madeira)													
Meta:	100%													
Base	2015													
ITEM	AÇÕES	Responsável	jan	fev	mar	abr	mai	jun	jul	ago	set	out	nov	dez
1	Recolher os materiais usados	DRVAC						x	x	x	x	x	x	x
2	Contactar entidades de reciclarem	DRVAC						x		x		x		
3	Providenciar a coleta	DRVAC							x	x	x	x	x	x

TEMA: QUALIDADE DE VIDA NO TRABALHO

Objetivo:	Adotar práticas objetivando a participação de magistrados e servidores nas práticas de qualidade de vida													
Indicador:	Participação em ações voltadas para a qualidade de vida no trabalho													
Meta:	30%													
Base	2015													
ITEM	AÇÕES	Responsável	jan	fev	mar	abr	mai	jun	jul	ago	set	out	nov	dez
1	Dar publicidade às práticas desenvolvidas	DIINS						x		x		x		x

2	Envolver as pessoas para participação	DIPES							x		x		x		x
3	Realizar palestras	DIPES									x		x		
4	Realizar ação de inclusão	DIPES											x		

TEMA: TELEFONIA

Objetivo:	Adotar práticas objetivando o uso racional dos serviços de telefonia														
Indicador:	Reduzir o gasto total do contrato de telefonia fixa														
Meta:	30%														
Base	2015														
ITEM	AÇÕES	Responsável	jan	fev	mar	abr	mai	jun	jul	ago	set	out	nov	dez	
1	Acompanhar a evolução dos gastos com telefonia	DIFIC						x	x	x	x	x	x	x	
2	Realizar campanhas de conscientização	DIINS							x		x		x		

TEMA: COMBUSTÍVEL

Objetivo:	Adotar práticas objetivando a redução do consumo de combustíveis.														
Indicador:	Reduzir o gasto total de gasolina, álcool e diesel da frota oficial de veículos.														
Meta:	10%														
Base	2015														
ITEM	AÇÕES	Responsável	jan	fev	mar	abr	mai	jun	jul	ago	set	out	nov	dez	
1	Acompanhar a evolução dos gastos com combustíveis	DRVAC						x	x	x	x	x	x	x	
2	Realizar campanhas de conscientização	DIINS						x		x		x		x	

TEMA: VEÍCULOS

Objetivo:	Adotar práticas objetivando ao melhor uso dos veículos oficiais														
Indicador:	Reduzir o gasto com manutenção dos veículos da frota														

Meta:	10%														
Base	2015														
ITEM	AÇÕES	Responsável	jan	fev	mar	abr	mai	jun	jul	ago	set	out	nov	dez	
1	Acompanhar a evolução dos gastos com manutenção de veículos	DRVAC						x	x	x	x	x	x	x	
2	Realizar campanhas de conscientização	DIINS								x		x		x	
3	Definir rotas programadas para deslocamentos	DRVAC						x			x			x	

TEMA: LAYOUTS

Objetivo:	Adotar práticas objetivando contratações sustentáveis e econômicas														
Indicador:	Reduzir o gasto com reformas nas unidades														
Meta:	15%														
Base	2015														
ITEM	AÇÕES	Responsável	jan	fev	mar	abr	mai	jun	jul	ago	set	out	nov	dez	
1	Acompanhar a evolução dos gastos com reformas	DILOG						x	x	x	x	x	x	x	
2	Realizar estudos de contratações menos ecoeficientes	DILOG													
3	Acompanhar a destinação dos resíduos das obras	DILOG													

TEMA: Capacitação de servidores em educação socioambiental

Objetivo:	Adotar práticas objetivando disseminar e promover entre magistrados e servidores uma cultura preservacionista dos recursos naturais.														
Indicador:	Realizar atividades de sensibilização e capacitação do corpo funcional e força de trabalho auxiliar														
Meta:	30%														
Base	2015														

ITEM	AÇÕES	Responsável	jan	fev	mar	abr	mai	jun	jul	ago	set	out	nov	dez
1	Realizar campanhas de conscientização	DIINS						x		x		x		x
2	Realizar palestras sobre consumo consciente	ESJUD							x		x			
3	Realizar curso de educação ambiental	DILOG								x		x		
4	Incluir a temática no plano anual de capacitação da ESJUD	DIGES												x

9 – COMISSÃO GESTORA

A Comissão Gestora do Plano de Logística Sustentável – PLS do Tribunal de Justiça do Estado do Acre, composta de cinco servidores das áreas de gestão, pessoas e logística está estruturado de modo a estabelecer uma perfeita conexão entre os objetivos do plano e as áreas de execução, estando hierarquicamente subordinada a Presidência conforme layout abaixo:

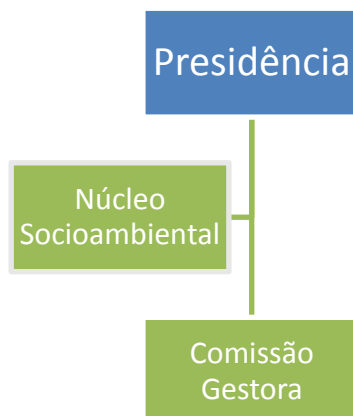

- 1- Gerente de Projetos da DIGES;
- 2- Gerente de Bens e Materiais da DILOG;
- 3- Diretor da DRVAC;
- 4- Gerente de Qualidade de Vida;
- 5- Gerente de Instalações da DILOG.

10 - CONSIDERAÇÕES FINAIS

A partir da implementação do Plano de Logística Sustentável, a administração do TJAC espera desenvolver entre seus colaboradores, prestadores de serviços e comunidade local uma cultura voltada para o uso sustentável dos recursos, minimizando em suas atividades possíveis impactos no meio ambiente.

Por meio desse instrumento, espera-se obter em médio prazo economia de escala por meio de contratações mais eficientes e também pela mudança cultural estabelecida no que concerne aos consumíveis.

Finalmente, espera-se também que as ações aqui adotadas transcendam os limites geográficos do ambiente de trabalho e alcancem, também, os lares e comunidades por meio do exemplo.

ANEXO
INVENTÁRIO DE BENS

CÓDIGO	DESCRIÇÃO PRODUTO	UNID	SALDO 31/12/2015	SUSTENTÁVEL (*)
93529	Abraçadeira de Pressão 3/4"	Unid..	1	
50001	Açúcar cristal, pacote com 1 Kg.	kg	4	
97238	Adaptador p/01 tomada - antigo p/padrão - bivolt.	Und	7	
97239	Adaptador p/01 tomada - padrão p/mod. antigo - bivolt.	Und	5	
92578	Adoçante 100% natural, adoçante extraído das folhas de Stevia frasco com 40 ml	Frasco	0	
20002	Água sanitária, 1000ml	un	0	
95386	ÁLCOOL ISOPROPÍLICO 100º GALÃO COM 05 (CINCO) LITROS.	Galão.	0	
40044	Algodão hidrófilo para serviços gráficos pct.500gr.	pct.	9	
93458	Alicate	Und	3	
70010	Apagador p/quadro branco	un	38	
97119	Apagador para quadro magnético, medindo: 15X6X4cm, material corpo plástico, material base feltro	Und	23	
95184	Aplicador de Filme Stretch em alumínio com regulador de altura da na parte superior. Apoio para as mãos que auxiliam na aplicação, evitando qualquer tipo de acidentes.	Unid..	0	
40067	Arame p/grampeadora Bitola 20, c/2kg	rl	0	
40068	Arame p/grampeadora bitola 22 c/2kg	rl	0	
40069	Arame p/grampeadora bitola 24,c/2kg	rl	0	
40070	Arame p/grampeadorabitola 26, c/2 Kg	rl	0	
40066	Astrolon (transparência)	mt.	0	
20005	Balde de plástico cap. 10 litros	un	1	
96691	Balde plástico com capacidade mínima para 20 litros.	Und	66	
60002	Bandeira Acreana de 2,5m	un	0	
93307	Bandeira do Acre, tamanho 2,5p (113x161cm), bordadas e acompanhadas c/rosetas, p/uso interno.	Und	10	
93308	Bandeira do Acre, tamanho 2,5p (113x161cm), p/uso externo.	Und	20	

93303	Bandeira do Acre, tamanho 2p (90x128cm) bordadas e acompanhadas c/rosetas, p/uso interno.	Und	43	
93304	Bandeira do Acre, tamanho 2p (90x128cm), p/uso externo.	Und	6	
93311	Bandeira do Acre, tamanho 3,0p (135x193cm) bordadas e acompanhadas c/rosetas, p/uso interno.	Und	0	
93312	Bandeira do Acre, tamanho 3,0p (135x193cm), p/uso externo.	Und	60	
93305	Bandeira do Brasil, tamanho 2,5p (113x161cm) bordadas e acompanhadas c/rosetas, p/uso interno.	Und	60	
93306	Bandeira do Brasil, tamanho 2,5p (113x161cm), p/uso externo.	Und	35	
93301	Bandeira do Brasil, tamanho 2p (90x128cm) bordadas e acompanhadas c/rosetas, p/uso interno.	Und	42	
93302	Bandeira do Brasil, tamanho 2p (90x128cm), para uso externo	Und	6	
93309	Bandeira do Brasil, tamanho 3,0p (135x193cm) bordadas e acompanhadas c/rosetas, p/uso interno.	Und	0	
93310	Bandeira do Brasil, tamanho 3,0p (135x193cm) p/uso externo.	Und	60	
60003	Bandeira Nacional de 2,5m	un	0	
10105	Bandeja de aço inox, retangular, espessura de no mínimo 0,6mm, medindo aproximadamente 45cmx30cm	Und	0	
95011	Bandeja redonda de aço inox, com espessura 0.6 mm e diametro de 35 cm	unidade	24	
91223	Barbante 4/8 fios 100% algodão c/184mts para empacotamento	und	6	
10178	Barbante de nylon, 100% polipropileno, fitilho plástico, rolo c/360metros	rl.	15	
90729	BASE PARA RELÉ FOTOELÉTRICO	und	0	
91566	Bateria 9 V, alcalina, conforme normativos do INMETRO/CONAMA resolução nº 257, de 30-06-1999.	Und	8	
94479	Bateria 9v recarregavel 280 mah, Niquel hidreto metálico. Tempo de armazenamento 2 anos	Und	3	
97255	Bateria para tablet de assinatura	Und	0	
97059	Beca: Confeccionadas em seda leve e/ou poliéster de micro fibra, na cor preta, Modelo "Francês ou Universal". Tamanho G.	Unid.	0	
40034	Blanqueta c/ 4 Lonas p/ Off-Set Solna 125- 1,45 largura	Mt	12	
93531	Bobina p/ impressora de cupom matricial Elgin X-PRINT (largura 76mm, diâmetro 65mm, espessura 0,07 à 0,09mm, gramatura 52 a	Unid..	0	

	64 g/cm, c/ 02 vias).			
10244	Bobina p/dispensador de Senhas(Spider), formato padrão, contendo 2.000 cupons numerados sequencial e crescente: 2 vezes de 1 a 99	un	2	
96697	Bobina para máquina de calcular, em papel monolúcido de 54 g/m ² , com 1 via, medindo: 56mm x 60m.	Und	0	
92490	BOBINA WIRE-O DUPLO ANEL COR PRATA (Diâmetro:3/8' ou 9,5mm, Passo 3X1, Cap. 60 fls, c/ 45.000 anéis)	Caixa	0	
92488	BOBINA WIRE-O DUPLO ANEL COR PRATA (Diâmetro:1 1/8' ou 29mm, Passo 2X1, Cap. 240 fls, c/ 3.100 anéis)	Caixa	0	
92487	BOBINA WIRE-O DUPLO ANEL COR PRATA (Diâmetro:5/8' ou 16mm, Passo 2X1, Cap. 120 fls, c/ 12.500 anéis)	Caixa	0	
10002	Borracha branca, 40/40, macia e suave, aplicável sobre diversos tipos de superfície e para qualquer graduação de grafite.	Und	0	
10222	Borracha para lápis e tinta VA, bicolor, med. 4,8X1,8cm	Und	0	
92446	BROCA DE AÇO 6 MM	Und	0	
92447	BROCA DE AÇO 8 MM	Und	0	
93344	Broca de aço rápido 10mm	Und	0	
92317	BROCA P/ FERRO 3/8	UND	0	
92318	BROCA P/ FERRO 5/16	UND	0	
93337	Broca p/concreto 12mm	Und	5	
93340	Broca p/concreto longa 1/2'	Und	10	
93338	Broca p/concreto longa 10mm	Und	0	
92547	Cabeça de Impressão HP Officejet Pro K5400dtn, ref. C9381AL - HP 88 Preto, Amarelo, original, com selo de garantia. REF: HP, EQUIVALENTE OU SIMILAR. (TCU, ACÓRDÃO 2401/2006, 9.3.2 - PLENÁRIO)	Unid..	2	
92377	Cabeça de Impressão HP Officejet Pro K5400dtn, ref. C9382AL - HP 88 Magenta, Ciano, original, com selo de garantia. REF: HP, EQUIVALENTE OU SIMILAR. (TCU, ACÓRDÃO 2401/2006, 9.3.2 - PLENÁRIO)	und	2	
97250	Cabo de telefone Espiral RJ11, com 2 metros	Und	0	
70004	Cadeado 40 mm, com sistema de travas oblíquas,em latão maciço e haste em aço inox temperado.	un	3	
92334	CADEADO DE LATÃO MACIÇO DE 20MM	UND	28	

92335	CADEADO DE LATÃO MACIÇO DE 45MM	UND	0	
92337	CADEADO DE LATÃO MACIÇO DE 60MM	UND	0	
10007	Caixa polionda p/arquivo, cor amarela, formato 350x130x250mm, polipropileno 2,2mm	un	15	
70019	Camara de ar p/moto CG 125	un	0	
30001	Campainha	un	0	
30086	Campainha eletrônica	un	0	
30119	CANALETA VENTILADA 50X50 MM	un	0	
95203	CANECÃO - ALUMINIO/ CABO BAQUELITE - Nº 16 - 3,4 LTS.	unidade	30	
95204	CANECÃO - ALUMINIO/ CABO BAQUELITE - Nº 18 - 4,5 LTS	Unid..	95	
95206	CANECÃO - ALUMINIO/ CABO BAQUELITE - Nº 22 - 7,5 LTS	Unid..	0	
95205	CANECÃO HOTEL - ALUMINIO/ CABO BAQUELITE - Nº 20 - 6,3 LTS.	Unid..	54	
92351	Caneta Corretiva, com corretor a base de água, tubo com mínimo de 8,0ml.	Und	0	
10011	Caneta esferográfica preta, corpo sextavado, ponta com esfera de tungstênio de 0,01mm e dispositivo de ventilação no corpo.	Unid.	1	
96701	Caneta esferográfica vermelha, corpo sextavado, ponta com esfera de tungstênio de 0,01mm e dispositivo de ventilação no corpo.	Und	49	
10014	Caneta esferográfica, tubo sextavado, em acrílico transparente, sem tampas enroscáveis, cor azul, ponta com esfera de tungstênio de 1mm, validade indeterminada.	Unid.	0	
96702	Caneta fixa e base em alumínio, corrente em aço com elos fechados de grande resistência, fixada com fita dupla face industrial e com Carga Substituível azul.	Und	2	
10109	Capa azul p/encadernação, tamanho ofício2, med. 216X330mm, pct c/100fls.	pct.	49	
60271	Capa de Chuva	un.	4	
96873	Capa de Chuva-de PVC forrada com faixa refletiva. Nas cores: azul. Tamanhos: G. Especificações: capa de segurança com capuz e faixas refletivas no peito e nas mangas, confeccionada em tela de poliést	Unid.	13	
92498	Capa transparente p/ encadernação, tamanho ofício2, med.216X330mm, pct c/100 fls	Pct.	0	
96872	CAPACETE	Unid.	0	

95931	Capacete de Segurança	UND	2	
10122	Cartolina Amarela canário, 180G/m ² , pacote com 100 fls., formato (cm) 50x66	pct	18	
10121	Cartolina Azul, 180 G/m ² , pct. c/100 fls., formato(cm) 50x66	pct	23	
10241	Cartolina Azul, 240 G/m ² , pct, c/100fls, formato(cm)50x66	pct	0	
10240	Cartolina branca, 150gr, pct. c/100fls, formato(cm) 50x66	pct	5	
10010	Cartolina branca, 240gr, pct. c/100fls, formato(cm)50x66	pct	0	
10124	Cartolina branca,180gr pct.c /100 fls., formato(cm) 50x66	pct	73	
91324	CARTOLINA ROSA FORMATO(cm) 50 X 66 pct. c/ 100FLS, 180G/m2	pct	0	
10123	Cartolina Rosa, 240gr, pct. c/100 fls., formato 50x66	pct	48	
10120	Cartolina Verde, 180gr, pct. /100 fls., formato(cm) 50x66	pct	21	
95499	Cartucho para impressora multifuncional deskjet HP 3050. 122 CH561HB Preto, original com selo de garantia . REF: HP, EQUIVALENTE OU SIMILAR. (TCU, ACÓRDÃO 2401/2006, 9.3.2 - PLENÁRIO)	Unid..	0	S
95500	Cartucho para impressora multifuncional deskjet HP 3050. 122 CH562HB Colorido,, original com selo de garantia. REF: HP, EQUIVALENTE OU SIMILAR. (TCU, ACÓRDÃO 2401/2006, 9.3.2 - PLENÁRIO).	Unid..	0	S
93620	Cartucho de Impressão de Alta Capacidade, 5.000 Páginas, Phaser 3250, Ref. 106R01374 (genuíno). REF: HP, EQUIVALENTE OU SIMILAR. (TCU, ACÓRDÃO 2401/2006, 9.3.2 -PLENÁRIO)	Unid.	0	S
90327	Cartucho de tinta p/imp. HP 9800, color, ref. C9363W (97), 14 ml, original c/selo de garantia. Cartucho de tinta p/impr. Hp 9800, color, ref. C9363W (97)14ml original c/selo de garantia. REF: HP, EQU	und	0	S
93622	Cartucho de tinta amarelo HP 920XLd Office Jet CD974AL (genuíno) REF: HP, EQUIVALENTE OU SIMILAR. (TCU, ACÓRDÃO 2401/2006, 9.3.2 -PLENÁRIO)	Unid.	1	S
96660	Cartucho de tinta ciano HP 920XL Officejet CD972AL (genuíno), original de fábrica, novo, não remanufaturado, não reconicionado.	Und	2	S
93623	Cartucho de tinta magenta HP 920XL Office Jet CD973AL (genuíno) REF: HP, EQUIVALENTE OU SIMILAR. (TCU, ACÓRDÃO 2401/2006, 9.3.2 - LENÁRIO)	Unid.	0	S
10189	Cartucho de tinta p/imp. 810/840/Officejet V-40 preto, Ref. C6615D, 25 ml, original, c/selo de garantia. REF: HP, EQUIVALENTE OU SIMILAR. (TCU, ACÓRDÃO 2401/2006, 9.3.2 -PLENÁRIO)	un.	9	S

96655	Cartucho de tinta p/imp. HP 5550 preto, Ref: C6656AL, 19 ml, original de fábrica, novo, não remanufaturado, não recondicionado.	Und	0	S
90911	Cartucho de tinta p/impr. HP 1510, color, ref. C9361W (93) 5 ml, original c/selos de garantia. REF: HP, EQUIVALENTE OU SIMILAR. (TCU, ACÓRDÃO 2401/2006, 9.3.2 -PLENÁRIO)	unid	0	S
90910	Cartucho de tinta p/impr. HP 1510, preto, ref. C9362W (92) 5 ml, original c/selos de garantia. REF: HP, EQUIVALENTE OU SIMILAR. (TCU, ACÓRDÃO 2401/2006, 9.3.2 -PLENÁRIO)	un	0	S
90913	Cartucho de tinta p/impr. HP 3845, color, ref. C8728A, 8 ml, original c/selos de garantia. REF: HP, EQUIVALENTE OU SIMILAR. (TCU, ACÓRDÃO 2401/2006, 9.3.2 -PLENÁRIO)	un	0	S
90912	Cartucho de tinta p/impr. HP 3845, preto, ref. C8727A 10 ml, original c/selos de garantia. REF: HP, EQUIVALENTE OU SIMILAR. (TCU, ACÓRDÃO 2401/2006, 9.3.2 -PLENÁRIO)	un	5	S
10214	Cartucho de tinta p/impr. HP 5550, color, ref. 6657 (17 ml) original c/selo de garantia. REF: HP, EQUIVALENTE OU SIMILAR. (TCU, ACÓRDÃO 2401/2006, 9.3.2 -PLENÁRIO)	un	0	S
90514	Cartucho de tinta p/impr. HP 5940, preto, ref. C9364w, (98), 11 ml original c/selo de garantia. REF: HP, EQUIVALENTE OU SIMILAR. (TCU, ACÓRDÃO 2401/2006, 9.3.2 -PLENÁRIO)	und	11	S
10197	Cartucho de tinta p/impr. HP 930, color, ref. C6578-A, (38 ml) original c/selo de garantia. REF: HP, EQUIVALENTE OU SIMILAR. (TCU, ACÓRDÃO 2401/2006, 9.3.2 -PLENÁRIO)	un	0	S
90735	Cartucho de tinta p/impr. Hp 9800, preto, ref. C8767W (96),21ml, original c/selo de garantia. REF: HP, EQUIVALENTE OU SIMILAR. (TCU, ACÓRDÃO 2401/2006, 9.3.2 -PLENÁRIO)	un	0	S
92612	CARTUCHO DE TINTA P/IMPRESSORA HP MULT. PHOTOSMART C4480, REF. CB336W - 74XL, ORIGINAL, COM SELO DE GARANTIA.	UND	2	S
92613	CARTUCHO DE TINTA P/IMPRESSORA HP MULT. PHOTOSMART C4480, REF. CB338W - 75XL, ORIGINAL, COM SELO DE GARANTIA.	UND	1	S
92378	Cartucho de tinta p/impressora HP Officejet Pro K5400dtn, ref. C9385AL - HP 88 Preto, original, com selo de garantia REF: HP, EQUIVALENTE OU SIMILAR. (TCU, ACÓRDÃO 2401/2006, 9.3.2 -PLENÁRIO)	Und	0	S
92374	Cartucho de tinta p/impressora HP Officejet Pro K5400dtn, ref. C9386AL - HP 88 Ciano, original, com selo de garantia. REF: HP, EQUIVALENTE OU SIMILAR. (TCU, ACÓRDÃO 2401/2006, 9.3.2 -PLENÁRIO)	und	0	S
92375	Cartucho de tinta p/impressora HP Officejet Pro K5400dtn, ref. C9387AL - HP 88 Magenta, original, com selo de garantia. REF: HP,	UND	0	S

	EQUIVALENTE OU SIMILAR. (TCU, ACÓRDÃO 2401/2006, 9.3.2 - PLENÁRIO)			
92376	Cartucho de tinta p/impressora HP Officejet Pro K5400dtn, ref. C9388AL - HP 88 Amarelo, original, com selo de garantia. REF: HP, EQUIVALENTE OU SIMILAR. (TCU, ACÓRDÃO 2401/2006, 9.3.2 - PLENÁRIO)	UND	1	S
93624	Cartucho de tinta preto HP 920XL Office Jet CD975AL (genuíno) REF: HP, EQUIVALENTE OU SIMILAR. (TCU, ACÓRDÃO 2401/2006, 9.3.2 - PLENÁRIO)	Unid.	3	S
95166	Cartucho de Toner preto para impressora Samsung 3310ND (MLT-D205L/XAA) original - 5000 páginas para: ML-3310ND, ML-3710ND, SCX-4833FD, SCX-5637FR. REF: HP, EQUIVALENTE OU SIMILAR. (TCU, ACÓRDÃO 240)	unidade	0	S
96159	Cartucho de Toner HP CE285A	Unid	0	S
90247	Cartucho de toner HP p/ imp. laser mod. 1300 Ref.: Q2613x, original. REF: HP, EQUIVALENTE OU SIMILAR. (TCU, ACÓRDÃO 2401/2006, 9.3.2 -PLENÁRIO)	un	23	S
96657	Cartucho de Toner p/imp. HP laser jet P2015, ref. Q7553X, original com selo de garantia, original de fábrica, novo, não remanufaturado, não recondicionado.	Und	0	S
91854	Cartucho de toner p/impressora HP Laser jet 1022, Ref. Q2612A, original, com selo de garantia. REF: HP, EQUIVALENTE OU SIMILAR. (TCU, ACÓRDÃO 2401/2006, 9.3.2 -PLENÁRIO)	und.	1	S
92604	Cartucho de toner p/impressora HP LaserJet CP6015x, ref. CB380A - Preto, original, com selo de garantia. REF: HP, EQUIVALENTE OU SIMILAR. (TCU, ACÓRDÃO 2401/2006, 9.3.2 -PLENÁRIO)	UND	2	S
92605	Cartucho de toner p/impressora HP LaserJet CP6015x, ref. CB381A - Ciano, original, com selo de garantia. REF: HP, EQUIVALENTE OU SIMILAR. (TCU, ACÓRDÃO 2401/2006, 9.3.2 -PLENÁRIO)	UND	3	S
92606	Cartucho de toner p/impressora HP LaserJet CP6015x, ref. CB382A - Amarelo, original, com selo de garantia. REF: HP, EQUIVALENTE OU SIMILAR. (TCU, ACÓRDÃO 2401/2006, 9.3.2 -PLENÁRIO)	UND	2	S
92607	Cartucho de toner p/impressora HP LaserJet CP6015x, ref. CB383A - Magenta, original, com selo de garantia. REF: HP, EQUIVALENTE OU SIMILAR. (TCU, ACÓRDÃO 2401/2006, 9.3.2 -PLENÁRIO)	UND	6	S
92603	Cartucho de toner p/impressora HP LaserJet P2035n e P2055dn, ref. CE505A, original, com selo de garantia. REF: HP, EQUIVALENTE OU SIMILAR. (TCU, ACÓRDÃO 2401/2006, 9.3.2 -PLENÁRIO)	Und	0	S
91856	CARTUCHO DE TONER P/IMPRESSORA LEXMARK E 120 REF. 12018SL,	und.	0	S

	ORIGINAL, COM SELO DE GARANTIA			
91857	Cartucho de toner p/impressora Lexmark laser multifuncional X646e, monocromática, Ref.: X644H11A, original, com capacidade para 21.000 cópias, com selo de garantia (genuíno). REF: HP, EQUIVALENTE OU S	und.	0	S
91855	CARTUCHO DE TONER P/IMPRESSORA LEXMARK REF. E250A11L, ORIGINAL, COM SELO DE GARANTIA	und.	40	S
95899	Cartucho de Toner para impressora HP 5200TN, Q7516A Original com selo de garantia. REF: HP, EQUIVALENTE OU SIMILAR. (TCU, ACÓRDÃO 2401/2006, 9.3.2 -PLENÁRIO)	Unid..	0	S
93802	Cartucho de toner para impressora. HP laserjet M1530 e 1536 DNF Ref.: CE278A, original, c/ selo de segurança. REF: HP, EQUIVALENTE OU SIMILAR. (TCU, ACÓRDÃO 2401/2006, 9.3.2 -PLENÁRIO)	Und	0	S
93316	Cartucho do Tambor SHARP AL2030, ref. AL-100DR, original c/selo de garantia. REF: SHARP, EQUIVALENTE OU SIMILAR. (TCU, ACÓRDÃO 2401/2006, 9.3.2 -PLENÁRIO)	Und	40	S
94159	Cavelete para sinalização	Und	0	
96869	Cavelete para sinalização-(cavelete de aviso) Placa dobrável compacta produzida em pvc "Cuidado em manutenção", alta visibilidade, fácil de transportar, estampa nos dois lados. Armação tipo "A" medid	Unid.	0	
96868	Cavelete para sinalização-(cavelete de aviso) Placa dobrável compacta produzida em pvc "Cuidado não entre", alta visibilidade, fácil de transportar, estampa nos dois lados. Armação tipo "A" medida 30x	Unid.	0	
96871	Cavelete para sinalização-(cavelete de aviso) Placa dobrável compacta produzida em pvc "Cuidado piso escorregadio risco de queda", alta visibilidade, fácil de transportar, estampa nos dois lados. Arma	Unid.	0	
95486	Chá Preto com Canela. Ingredientes: folhas e talos de chá preto (Camellia sinensis, (L.) Kuntze), casca moída de canela-do-ceilão (Cinnamomum zeylanicum, Ness) e aroma idêntico ao natural de canela. C	Caixa	0	
92589	Cinturão Abdominal Lombar Tamanho "G"	Unid..	8	
92590	Cinturão Abdominal Lombar Tamanho "GG"	Unid..	5	
60208	Cinturão Abdominal Lombar Tamanho "M"	un.	5	
10020	Clips nº 2/0 cx. c/100 unid. , niquelado	cx	0	

10177	Clips nº 4/0, niquelado, cx. 50 unid	cx.	0	
10176	Clips nº 8/0, cx. c/25 unid. niquelado	cx.	0	
95209	COADOR DE CAFÉ DE FLANELA CABO DE MADEIRA TAMANHO - G	Und	6	
95208	COADOR DE CAFÉ DE FLANELA CABO DE MADEIRA TAMANHO - M	Und	4	
95207	COADOR DE CAFÉ DE FLANELA CABO DE MADEIRA TAMANHO - P	Und	1	
92499	Cola Branca (Acetato de Polivinila - PVA), para blocagem 05kg	und.	0	
40002	Cola em bastao, c/8gr	un	0	
70370	Cola líquida branca lavável, não tóxica, a base d'água, tubo com 40 ml.	Und	0	
40004	Cola vermelha p/blocagem galão c/05 litros	Gal	0	
10016	Colchete nº 05, cx. 72 unid. latonado	cx	123	
10017	Colchete nº 10, cx. 72 unid. latonado	cx	32	
10015	Colchete nº 14, cx. c/72 unid. latonado	cx	23	
92275	COLETOR DE COPO DESCARTÁVEL EM PVC	und	16	
97263	Colher chá - material: aço inox; dimensões: 12,8 x 3,0 x 1,5 cm (C x L x A).	Duzia	5	
96686	Colher de arroz em aço inox grande. Tamanho entre 30 e 35 cm de comprimento.	Unid.	64	
97264	Colher de café - material: aço inox; dimensões: 9,5 x 2,2 x 1,1 cm (C x L x A).	Duzia	15	
93278	Colher de café, em inox, corpo e cabo aço inoxidáveis, tipo café	Und	10	
94106	Colher para arroz em aço inoxidável comprimento total 302mm; altura: 36mm; largura: 62mm.	Und	1	
97251	Controle Universal para portão eletrônico	Und	0	
20040	Copo descartável de poliestireno, não tóxico, não reciclado p/ água, pct. c/100 unid. cap. 180ml. O produto deverá atender a Norma ABNT/NBR 14865	pct	2	
20007	Copo descartável p/café, 80 ml, pct.c/100 unid., produzido conforme ABNT/NBR Nº 14865, massa mínima 1,40g.	Pct.	2	
70179	Corda de Nylon	mt.	8	
91921	Corda trançada de multifilamento em polipropileno 4,0mm	mt	0	

94108	Corda trançada de multifilamento em polipropileno 2,0mm	Mt	62	
91920	Corda trançada de multifilamento em polipropileno 3,0mm	mt	36	
96711	Creme especial para manuseio de dinheiro e papéis (molha dedo), peso mínimo de 20g por estojo.	Und	10	
93352	Curva 90º eletroduto roscável 3/4'	Und	0	
20018	Desinfetante líquido frasco c/500ml.	frc.	0	
20004	Desodorizador de ambiente em spray, com no mínimo 360ml, fragância lavanda, validade mínima de 1 ano.	un	2	
70248	Dispensador manual p/fita adesiva, med. 50x50	un	23	
70262	Dispensador p/fita adesiva med. 12x50mm	un	1	
10205	Envelope p/ convite branco, 90g med., 162 x 229 mm	un.	8	
10159	Envelope p/cartão branco, med. 160 x 115mm, 90g/m ²	un	0	
10212	Envelope p/ofício, med. 114 x 229mm, 75g/m ²	Und	1	
10029	Envelope saco pardo, med. 400 x300(grande), 80gr	un	1	S
10033	Envelope saco pardo, papel Kraft natural, med. 200x280(pequeno), 80g/m ²	Und	0	S
10032	Envelope saco pardo, papel Kraft natural, med. 250x353mm (médio) 80g/m ²	Und	0	S
90366	ESPELHO LÓGICO 4X2 COM 1 JANELA PARA CONECTOR M8V RJ-45 CAT 5E FÊMEA	und	0	
92500	Espiral p/ Encadernação Nº 07, 07mm pacote c/ 100 unid. p/ 25 fls 70 grs, cor preto	pct.	0	
92501	Espiral p/ Encadernação Nº 09, 09mm pacote c/ 100 unid. p/ 50 fls 70 grs, cor preto	Pct.	0	
92502	Espiral p/ Encadernação Nº 12, 12mm pacote c/ 100 unid. p/ 70 fls 70 grs, cor preto	pct.	0	
92503	Espiral p/ Encadernação Nº 14, 14mm pacote c/ 100 unid. p/ 85 fls 70 grs, cor preto	pct.	0	
40045	Espiral p/ encadernação nº 14, cor preto	un	0	
92504	Espiral p/ Encadernação Nº 17, 17mm pacote c/ 100 unid. p/ 100fls 70 grs, cor preto	pct.	0	
92505	Espiral p/ Encadernação Nº 25, 25mm pacote c/ 48 unid. p/ 160fls 70grs, cor preto	pct.	0	

92506	Espiral p/ Encadernação Nº 29, 29mm pacote c/ 36 unid. p/ 200fls 70grs, cor preto	Pct.	0	
92475	ESPIRAL P/ ENCADERNAÇÃO Nº 33, 33MM PACOTE C/ 27 UNID. P/ 250 FLS 70 GRAMAS.	pacote	0	
92476	ESPIRAL P/ ENCADERNAÇÃO Nº 50, 50MM PACOTE C/ 12 UNID. P/ 550 FLS 70 GRAMAS.	Pacote	0	
40050	Espiral para encadernação nº 07, cor preto	un.	0	
40047	Espiral para encadernação nº 25, cor preto	un.	0	
40048	Espiral para encadernação nº 29, cor preto	un.	0	
40049	Espiral para encadernação nº 32, cor preto	un.	0	
20011	Esponja dupla face, multiuso, para lavar louça, 100x 60x20mm.	un	16	
97436	Esponja em aço, pacote com 8 unidades	Und	47	
40006	Esponja litográfica p/serviços graficos	un	0	
96706	Estilete com proteção, lâmina aço estreita 9mm, estrutura metálica com trava e com cabo de plástico.	Und	67	
10167	Estilete completo tamanho médio, lâmina em aço temperado, corpo em polipropileno	un.	0	
96705	Estilete profissional, cabo emborrachado anatômico, lâmina de 18mm, corpo deslizante da lâmina em metal, com botão trava, compartimento para no mínimo 8 lâminas reserva acoplado com recarga automática	Und	7	
40074	Estopa Branca Extra 500g	Pacote	10	
96719	Etiqueta Redonda na cor Dourada, com diâmetro de 16mm. Pacote com 05 folhas, contendo 42 etiquetas por folha.	Pacote	7	
96718	Etiqueta Redonda na cor Prata, com diâmetro de 16mm. Pacote com 05 folhas, contendo 42 etiquetas por folha.	Pacote	12	
10027	Etiquetas adesiva p/endereçamento 107x36mm cx. c/4000unid.	cx	7	
97926	Etiquetas adesivas para capa de processos, tamanho 98 x 138,5mm, envelopes com 12 folhas.	Unid.	7	
96717	Etiquetas autoadesivas com a inscrição "URGENTE", com fundo na cor vermelha e escrita na cor branca. Tamanho aproximado (mm): 13x44,5. Pacote com 05 folhas, contendo 12 etiquetas por folha.	Pacote	10	
95490	Etiquetas autoadesivas CONFIDENCIAL Fundo azul com escrita em branco (confidencial) Etiquetas por folha 12 Quantidade: 60	UND	0	

	unidades Tamanho 13.0 x 44.5 mm			
95481	Etiquetas autoadesivas URGENTE Vermelha/Branca Tamanho (mm): 13 X 45 Etiquetas por folha: 21 Caixa com 210 unidades	Caixa	8	
10151	Etiquetas p/endereço, 149x48, cx.c/3000 unid	cx.	0	
97245	Extensão para telefone / fax RJ11, com 10 metros 6x2 Ftg.	Und	12	
91869	EXTRATOR DE GRAMPO, TIPO RATINHO	und.	1	
10114	Extrator de grampos, tipo espátula	un	7	
95212	Faca de cozinha Lâmina em aço inox de 06 polegadas com fio liso. Cabo de polipropileno injetado diretamente sobre a espiga da lâmina.	Unid..	99	
95211	Faca de cozinha Lâmina em aço inox de 08 polegadas com fio liso. Cabo de polipropileno injetado diretamente sobre a espiga da lâmina.	Unid..	22	
95210	Faca de cozinha Lâmina em aço inox de 10 polegadas com fio liso. Cabo de polipropileno injetado diretamente sobre a espiga da lâmina.	Unid..	70	
10135	Faca de mesa, em aço inox - material corpo aço inoxidável, material cabo aço inoxidável, tipo mesa	und	0	
94107	Fervedor com tampa em alumínio com revestimento em antiaderente. Cabo de baquelite antitérmico. dimensões: 216x165x200 mm. diâmetro: 16 cm. capacidade 2,6 litros	Und	8	
40051	Filme laser opaco, formato A3 (297mm x 420mm), caixa com 100 folhas	Caixa	13	
95183	Filme Stretch Para empacotamento aplicação manual, Bobina com 4,5 kg Largura: 500 mm; Espessura: 0,25 micras; Tubete (núcleo): 3 polegadas. Material: Cast (transparente e sem cola) 100% Reciclável.	Unid..	17	
91516	FITA ADESIVA COLORIDA, PRETA, MED. 12MM X 50M	und	135	
91514	FITA ADESIVA COLORIDA, VERDE, MED. 12MM X 50M	und	0	
90691	FITA ADESIVA MARROM MED. 50mm X 50m	un	34	
10035	Fita adesiva transparente, med. 45mm x 50m	un	1	
94013	Fita em nylon para impressora cmi/600, haste longa, medida da fita 9mmX8m	Und	21	
10057	Fita p/ impressora Citizen DP600 Roxa LU 155RX	unidade	24	

92614	Fita p/ impressora de cupom matricial Elgin X-PRINT em nylon - 13mm x 8m, ref. STAR SP 300 (largura - 76mm, diâmetro - 65mm, espessura - 0,07 à 0,09mm, gramatura - 52 a 64 g/cm, c/ 02 vias). REF: Elgi	UND	55	
93317	Fita para Epson ERC-03/Bermatech 2192/MP12/MP20/Zanthus 6000/8000/Sigtron Fiscal Print Plus.	Und	10	
93300	Fita para impressora Bematech 2192	Und	29	
60242	FITILHO EM CETIM	rolo	90	
20012	Flanela Ouro, med 30cmx40cm	Und	5	
70041	Giz de cera	cx	117	
10206	Grampeador super 100, de grande porte, estrutura metálica cor preta, base emborrachada antideslizante, grampeia até 100 fls(referência papel 75 g)	un.	23	
70096	Grampo de plástico p/pasta suspensa, pct. c/50 unid., peça de apoio med. 1,1cm de largura por 11cm de comprimento, cor branca	pct.	30	
10217	Grampo p/ grampeador 23/10, cx c/1000 unid., galvanizado	cx	4	
10216	Grampo p/ grampeador 23/13, cx. 1000 unid., galvanizado	cx	13	
10218	Grampo p/ grampeador 23/8, cx. c/1000 unid, galvanizado.	cx	20	
92486	Guardanapo de papel de alta qualidade, folhas duplas, 100% de fibras naturais, gofrado de alta absorção, med. 32,5cm X 32,5cm, pct. 50 c/ unid.	Pacote	6	
93625	Kit de Fusor HP Color Laser Jet CB457A de 110 v (genuíno). REF: HP , EQUIVALENTE OU SIMILAR. (TCU, ACÓRDÃO 2401/2006, 9.3.2 - PLENÁRIO)	Unid.	15	
93626	Kit de Rolo HP Color LaserJet CB459A (genuíno)	Unid.	3	
93627	Kit de Transferência CB463A HP Color LaserJet (genuíno)	Unid.	4	
30013	Lâmpada mista 160 watts	un	6	
30016	Lâmpada mista 250w	un	15	
30061	Lâmpada mista 500w/220v	un	13	
92282	Lápis de Cor (Estojo com 24 cores)	Caixa	48	
70128	Lápis em madeira de manejo florestal, com carga grafite preto, nº 2 HB, formato cilíndrico, contendo borracha na parte superior.	Und	10	
50003	Leite em pó integral acrescido de vitamina A e D, em lata de 400gr.	Unid..	2	

20014	LIMPA VIDROS	un	30	
10103	Livro Atas, c/100 folhas	un	1	
10112	Livro Atas, c/200 folhas	un	50	
91906	LONA PLASTICA	Unid.	2	
94421	Lustra móveis frasco com 200ml	frc.	58	
90114	Luva de Vaqueta Dorso em Raspa Cano Curto	PAR	30	
95930	Luva tricotada em fios de algodão e poliéster, com PVC na palma.	PAR	11	
97493	Luvas de látex para procedimento, lisa, hipoalergênica, ambidestra, tamanho G, descartável, com 100 unidades.	Cx	9	
97494	Luvas de látex para procedimento, lisa, hipoalergênica, ambidestra, tamanho M, descartável, cx.c/100 unidades.	Cx	4	
97495	Luvas de látex para procedimento, lisa, hipoalergênica, ambidestra, tamanho P, descartável, com 100 unidades.	Cx	58	
92494	LUVAS DE LÁTEX PARA PROCEDIMENTO, LISA, HIPOALERGÊNICA, AMBIDESTRA, TAMANHO XP, DESCARTÁVEL, COM 100 UNIDADES.	Caixa	22	
95119	Óculos de segurança em policarbonato tratamento anti-riscos resistentes a impacto	Unid..	8	
20016	Pá em plástico p/lixo	un	16	
10024	Pá para lixo, 23cm, em chapa metálica galvanizada com cabo	und.	21	
20017	Palha de aço	un	0	
97434	Pano de chão especial, tipo esfregão, felpudo, macio medindo aproximadamente 40x70cm	Und	29	
20019	Pano de chão p/limpeza, tipo saco, 100% algodão	un	15	
10096	Papel A4, med. 210x297mm, 75g/m2, com gramatura 75g/m2, multi-uso, para utilização em impressora laser e jato de tinta (impressão à tinta, a laser e reprografia à base de toner em pó), resma com 500 f	resma	0	S
10247	Papel especial branco acetinado,180g, formato A4, 210 x 297mm, p/impressão de fotos p/imp. jato de tinta, pct. c/10fls	pct.	4	
97435	Papel higiênico, neutro, branco, folha dupla, picotado, med. 10cm de largura por 30m de comprimento, pacote com 4 unidades.	Und	3	
10111	Papel jornal, Gm2 48,8, formato 660x960mm, pct. c/500fls	pct.	68	
10194	Papel pérsico marfim, 180g/m2, formato A4(210 x 297mm), pct c/50	pct	15	

	fls			
91383	PAPEL SULFITE BRANCO, FORMATO 660X960, 75G/M2,PCT.C/ 500 FLS.	resma	8	S
91384	PAPEL SULFITE BRANCO, FORMATO 660X960, 90G/M2,PCT.C/ 500 FLS.	resma	13	S
95368	PAPEL SULFITE BRANCO, FORMATO 660X960, 180 G/M2, PCT. C/ 250 FLS	Pacote	16	S
20044	Papel toalha, pct. c/2 rolos, med. 22cmx20cm.	pct.	1	
95900	PAPELÃO HOLLER PARA ENCADERNAÇÃO FORMATO 80X100 espessura 3,0mm	Fls	17	
10088	Pasta classificadora c/ferragem plastificada 480g/m ² cor cinza	un	3	
10081	Pasta de papelão plastificada c/elástico, 240g/m ²	un	6	
96714	Pasta Laminada em polipropileno fosco de cor metálica. Possui divisória e visores também em polipropileno transparente. Ideal para classificação e organização de documentos. Acompanha mini etiquetas e	Und	1	
95492	Pasta suspensa plastificada em cartão triplex 350g dimensões 405 x 15mm, cor preta. Hastes plásticas, 6 posições para visor e etiqueta.	Unid..	3	
92167	Pasta suspensa safonada de polipropileno c/12 divisórias	Und	3	
10090	Pasta suspensa, haste plástica	un	8	
97421	Pedra sanitária	Unid.	5	
10093	Percevejo latonado para mural/quadro de cortiça, cx. c/100 unid.	cx	2	
92469	Perfurador em aço, 2 furos para perfurar até 30 folhas	Und	2	
92468	Perfurador em aço, 2 furos para perfurar até 50 folhas	Und	21	
10198	Perfurador de papel profissional 2 furos, estrutura metálica cor preta, capacidade até 100 folhas, (referência papel 75 gr)	un.	7	
90271	Pilha alcalina D (grande)	un	4	
95783	Pilha Alcalina V23 GA 12 v	Und	5	
10139	Pincel para quadro magnético, ponta mácia, tinta especial, cor azul para quadro branco	Und	1	
10087	Porta Caneta,Clips e Lembretes, cor fumê	un	1	

95467	Porta papel toalha	Und	20	
92587	Prato Raso para refeições, Diâmetro aproximado: 22,50cm	Unid..	6	
95120	Protetor auricular Tipo Plug, confeccionado em copolímero, formato cônico com três flanges - cordão de PVC.	Unid..	37	
93347	Reator p/lâmpada vapor metálico 250W - 220V.	Und	1	
97535	Refil de tinta para impressora EPSON L210, com no mínimo 70ml, amarelo, Ref.T6644, original com selo de garantia.	Und	10	S
97537	Refil de tinta para impressora EPSON L210, com no mínimo 70ml, ciano, Ref.T6642, original com selo de garantia.	Unid.	10	S
97536	Refil de tinta para impressora EPSON L210, com no mínimo 70ml, magenta, Ref.T6643, original com selo de garantia.	Und	10	S
97534	Refil de tinta para impressora EPSON L210, com no mínimo 70ml, preto, Ref.T6641, original com selo de garantia.	Unid.	7	S
92471	Régua 30cm, injetada em acrílico cristal incolor de 3 mm de espessura, escala de precisão gravada a quente.	Un	2	
92470	Régua 50cm de Acrílico cristal incolor, escalas de precisão em mm gravadas a quente	UND	9	
92478	RÉGUA DE AÇO INOX 100CM	UND	8	
90240	RÉGUA DE AÇO INOX 60CM(gráfico)	un	3	
20023	Rodo em plástico para limpeza, 40 cm de largura, com cabo	Und	9	
20024	Sabão em pó, cx. c/500gr	cx	21	
20028	Sabonete em barra glicerinado, peso 90gr	un	43	
90068	Sabonete liquido	un.	14	
20042	Saco plástico p/lixo, cap.100litros, pct. c/05unid.	pct.	4	S
20030	Saco plástico p/lixo, em polietileno, cap. 50 litros, pct. c/10unid.	pct.	15	S
96692	Saco plástico para lixo, em polietileno, capacidade para 100 L, pacote com 10 sacos.	Pct.	31	S
95194	Solução de fonte para impressoras offset concentrado na proporção 1:10, galão 5 litros	Galão.	4	S
95213	Tábua de corte de polietileno na cor branca Dimensões: 33 X 21,5 X 1,5 cm	Unid..	96	

92610	Tambor de Imagens HP LaserJet CP6015x, ref. CB386A - Amarelo, original, com selo de garantia.	UND	8	
92608	Tambor de Imagens p/impressora HP LaserJet CP6015x, ref. CB384A - Preto, original, com selo de garantia. REF: HP , EQUIVALENTE OU SIMILAR. (TCU, ACÓRDÃO 2401/2006, 9.3.2 -PLENÁRIO)	UND	3	
92609	Tambor de Imagens p/impressora HP LaserJet CP6015x, ref. CB385A - Ciano, original, com selo de garantia. REF: HP , EQUIVALENTE OU SIMILAR. (TCU, ACÓRDÃO 2401/2006, 9.3.2 -PLENÁRIO)	UND	7	
92611	Tambor de Imagensp/impressora HP LaserJet CP6015x, ref. CB387A - Magenta, original, com selo de garantia. REF: HP , EQUIVALENTE OUSIMILAR. (TCU, ACÓRDÃO 2401/2006, 9.3.2 -PLENÁRIO)	UND	6	
96258	Toga ou Vestes Talares: Confeccionadas em seda leve e/ou poliéster de micro fibra, na cor preta, Modelo "Francês ou Universal". Tamanho M.	Unid.	3	
93356	Torneira p/pia da cozinha bica móvel alta 1/4 de volta	Und	1	
92332	TUBO ELETRODUTO 1/2 C/ 3MM	UND	35	
20033	Vassoura pequena p/vaso sanitário, plástica	un	75	

(*) Sustentável: Item de estoque que pode ser substituído por produto reciclado.

EXPEDIENTE

REALIZAÇÃO

Tribunal de Justiça do Estado de Acre
Núcleo Sócio ambiental do TJAC
Comissão Gestora do PLS
Diretoria de Gestão Estratégica

COORDENAÇÃO EXECUTIVA

Antônio Flores de Queiroz
William Abud de Castro Garcia

EQUIPE TÉCNICA

Hélio Oliveira de Carvalho
Jacikley da Costa Ribeiro
Lucas Bezerra Felix

REVISÃO DE TEXTO

Hélio Oliveira de Carvalho

PROJETO GRÁFICO E DIAGRAMAÇÃO

Fernando de Castro Sobrinho

IMPRESÃO

Parque Gráfico do TJAC

PODER JUDICIÁRIO DO ESTADO DO ACRE



Plano de Logística Sustentável - PLS

