

Planta Baixa Térreo
Escala 1:50

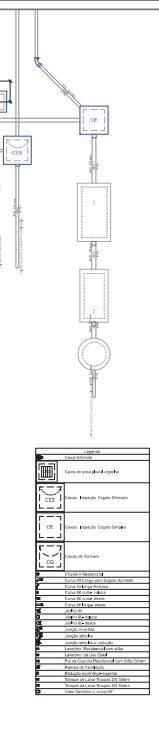

LEGENDA

Símbolo	Descrição
[Símbolo]	Canal de Ventilação
[Símbolo]	Canal de Água Fria
[Símbolo]	Canal de Água Quente
[Símbolo]	Canal de Gás

RESUMO DE MATERIAIS

Descrição	Quantidade	Observações
Canal de PVC 100x100	100	
Canal de PVC 50x50	200	
Canal de PVC 25x25	500	
Canal de PVC 15x15	1000	
Canal de PVC 10x10	2000	
Canal de PVC 5x5	5000	

COMPONENTES

Item	Descrição	Quantidade	Observações
1	Sanitário	10	
2	WC	20	
3	Chuveiro	20	
4	Banheira	10	
5	Cozinha	10	
6	Lactário	10	

GPFI ARQUITETURA E CONSTRUÇÃO LTDA
Rua ... nº ... - ... - ...
Projeto Sanitário para o ...
Planta Baixa Térreo - 01/04

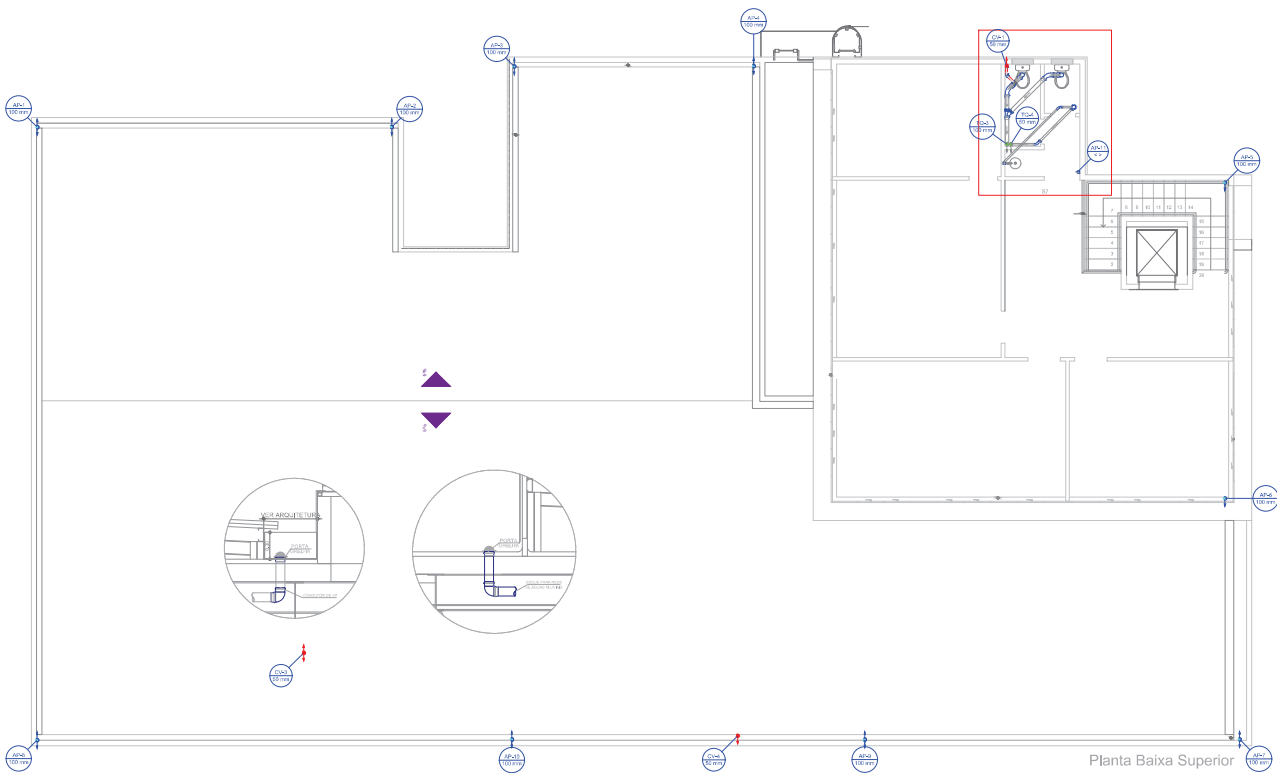

Planta Baixa Superior
Escala 1:50

 GPM ARQUITETURA E CONSTRUÇÃO LTDA CNPJ: 07.272.990/0001-00 Rua Zelandia 8 02123-100-03 Praia de Copacabana, CEP: 22061-000 Rio de Janeiro CEP: 44.740-000 São Paulo - SP Contato: (51) 3015-4001 Email: servico@gpmarquit.com.br		SAN 02/04	
CLIENTE: TRIBUNA DE JUSTIÇA DO ESTADO DO ACRE		PROJETO: Como indicado	
PROJETO: PROJETO SANITÁRIO/DESAGUAMENTO CRECHE DE 0 A 2 ANOS		DATA:	
LOCAL: Rua Tribunal de Justiça, s/n, Vila Verde, 69.920-191 - Rio Branco-AC		ESCALA:	
PLANTA BAIXA SUPERIOR			
QUANTIDADE DE ÁGUA (LITROS)		QUANTIDADE DE ÁGUA (LITROS)	
No. Torneiros = 14 x 15,00	Banheiros = 23,00	M²	
Mopas = 105,50	Toa. Banh. = 54,95	M²	
M². Lavatório = 15,00	M²		M²
Área para depósito de lixo = 12,30	Área Construção = 12,30	M²	
Área de circulação = 14,70	Área Total = 15,00	M²	
OBSERVAÇÕES:		FOLHA: 01	

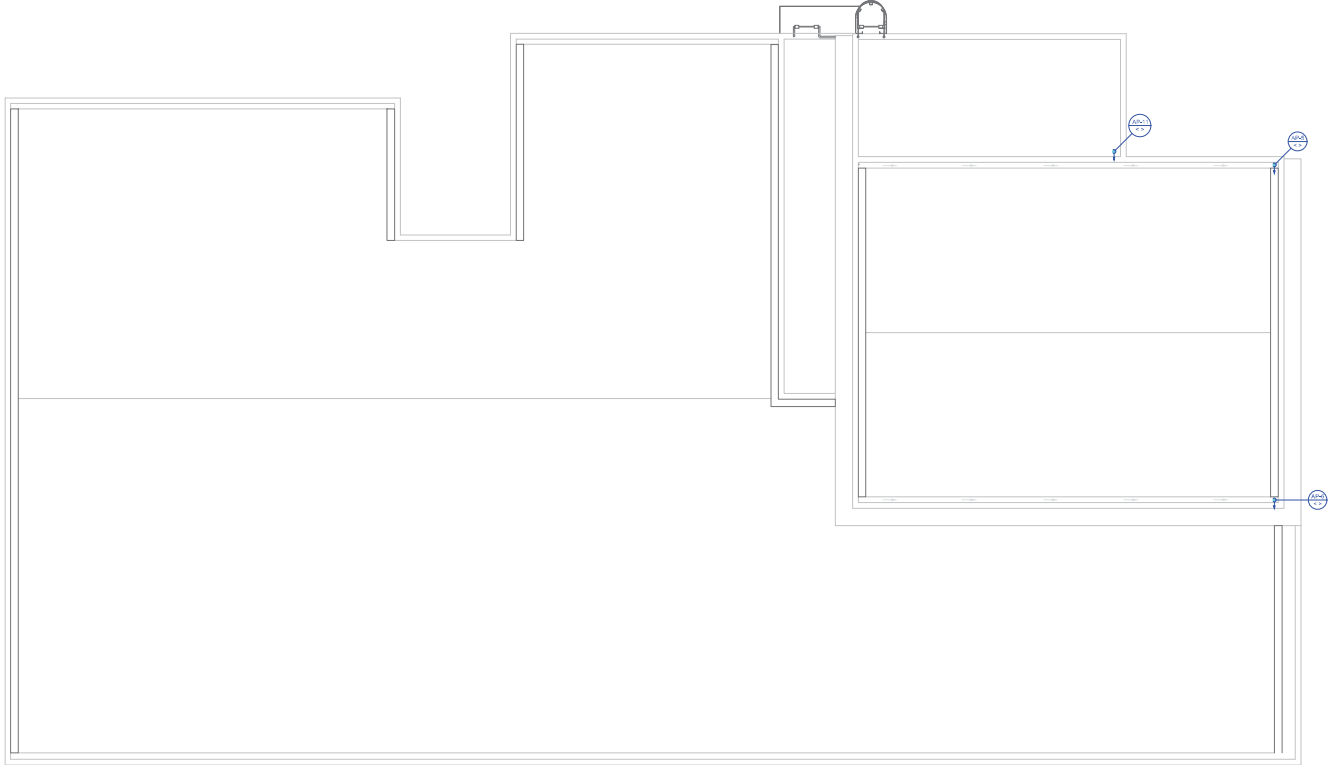

Planta Baixa Cobertura
Escala 1:50

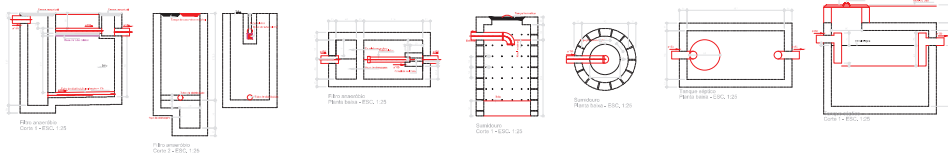

 GPM ARQUITETURA E CONSTRUÇÃO LTDA <small>CNPJ 02.025.800/0001-00 - R. LUIZ GOMES DE OLIVEIRA, 150 - JARDIM SÃO CARLOS, 13130-000 - SÃO CARLOS, SP - BRASIL CEP: 13130-000 - R. Duque - 400 - JARDIM SÃO CARLOS CONTATO: (51) 3333-1111 - www.gpm.com.br</small>		CLIENTE: TRIBUNAL DE JUSTIÇA DO ESTADO DO ACRE PROJETO: PROJETO SANITÁRIO/DRENAÇÃO CRIANÇA DE 0 A 2 ANOS LOCAL: RUA TRIBUNA DE JUSTIÇA, S/N, VIA VERDE, 69.910-193 - RIO BRANCO/AC	
OBJETIVO: PLANTA BAIXA COBERTURA - UNIDADES TRATAMENTO		ESCALA: Como indicado SAN 03/04	
ATOR DO PROJETO: Arquiteto: 11.136,50 Eng. Sanitário: 295,01 Eng. Civil: 125,00 Total Competência: 11.556,51 Atividade: 14.782,97 Total Gêneros: 11.227,00		OBSERVAÇÃO: Valor do Projeto: 23,37% Valor do Projeto: 54,86% Valor do Projeto: 14,78% Valor do Projeto: 11,23%	
DATA DO PROJETO:		FOLHA: 01	

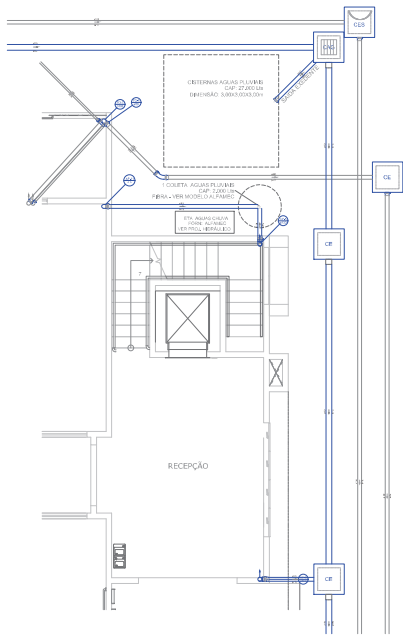

Detalhe S6
Escala 1:25

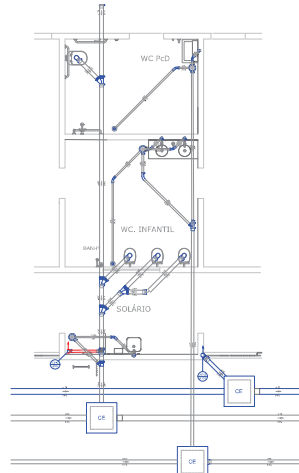

Detalhe S5
Escala 1:25

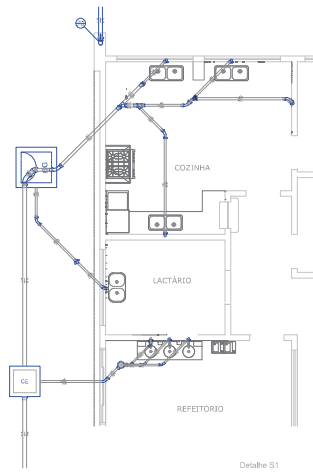

Detalhe S1
Escala 1:25

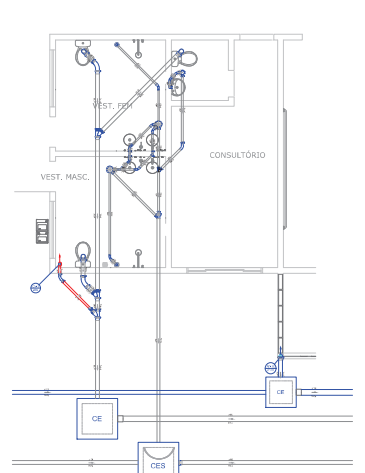

Detalhe S3
Escala 1:25

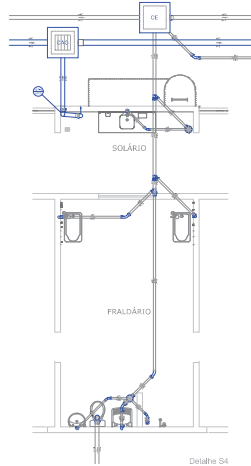

Detalhe S4
Escala 1:25

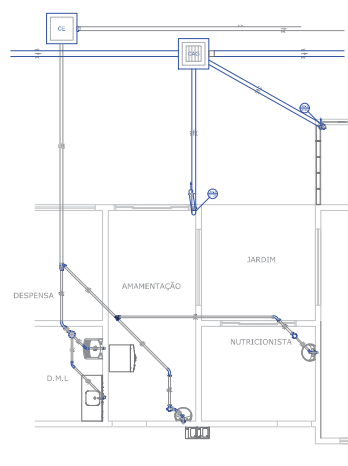

Detalhe S2
Escala 1:25

 GPM ARQUITETURA E CONSTRUÇÃO LTDA CNPJ: 07.205.870/0001-14 R. Rio de Janeiro, 112 - Rio de Janeiro Rua Rio de Janeiro, 112 - Rio de Janeiro - RJ CEP: 20040-000 - Rio de Janeiro - RJ		
CLIENTE: TRIBUNAL DE JUSTIÇA DO ESTADO DO ACRE		CONDIÇÃO: Como indicado
PROJETO: PROJETO SANITÁRIO/DRENAÇÃO		
LOCAL: CRICHE DE 0 A 2 ANDAR		
LOCAL: Rua Tribunal de Justiça, s/n, Via Verde, 68.900-193 - Rio Branco-AC		DATA: 04/04
DETALHES SANITÁRIOS		
ÁREA DO PROJETO:	QUANTO DE PISO (m ²):	PERÍMETRO (m):
	do Térreo: = 31,16,80	do 1º Andar: = 23,37m
	Térreo: = 995,21	do 1º Andar: = 54,86 m
	Rev. Super. Ter: = 122,76	
	Para Construção: = 221,24	
	Instalação: = 14,76,77	
	Total Geral: = 1.287,60	
AV. OUTRA INFORMAÇÃO:		
CONTINUAÇÃO DO PROJETO:		