

FACHADA FRONTAL  
ESCALA: 1:100

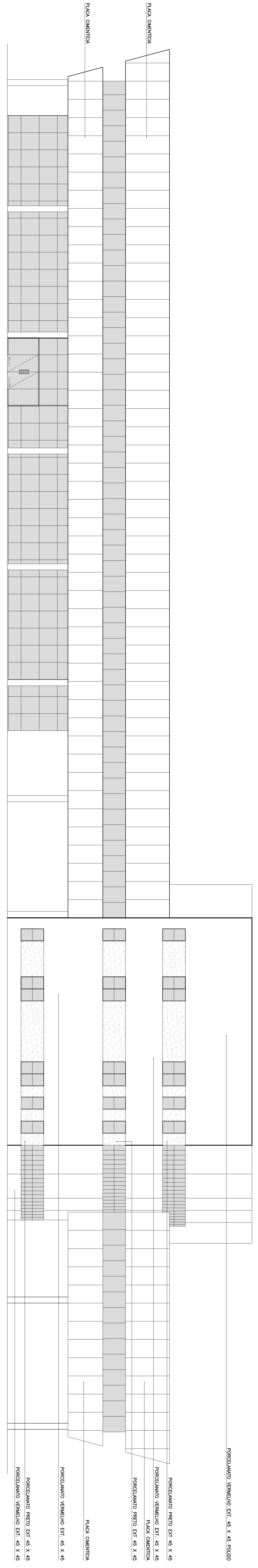

FACHADA POSTERIOR  
ESCALA: 1:100

<p>OBRA: TRIBUNAL DE JUSTIÇA DO ESTADO DO ACRE</p> <p>DNO: RUA PROTEÇÃO 01 / RUA PROTEÇÃO 02 - CENTRO ADMINISTRATIVO DO ESTADO</p> <p>PROFESSOR: TRIBUNAL DE JUSTIÇA DO ESTADO DO ACRE</p> <p>PROJETOS DE ARQUITETURA: <b>Mrs. WILSON OLIVEIRA MACHADO OLIVEIRA</b> CNPJ: 07.95844-4</p>			
RESPONSÁVEL TÉCNICO			
PROFESSOR			
ÁREA DO TERREO	4.401,35 m <sup>2</sup>	TOTAL ÁREA CONSTRUIDA	13.377,14 m <sup>2</sup>
ÁREA DO 1º PAVIMENTO	3.183,08 m <sup>2</sup>	ÁREA DO LOTE	19.210,00 m <sup>2</sup>
ÁREA DO 2º PAVIMENTO	1.730,78 m <sup>2</sup>	TAXA DE OCUPAÇÃO	48%
ÁREA SUB-SOLO	4.553,95 m <sup>2</sup>		
ARQUITETURA	<p>FACHADAS</p> <p>FACHADA FRONTAL</p> <p>FACHADA POSTERIOR</p>		
ESCALA	1:100	DATA	AGOSTO / 2014
			VS/10
			09/09

