

CORTE C-C
Esc: 1/100

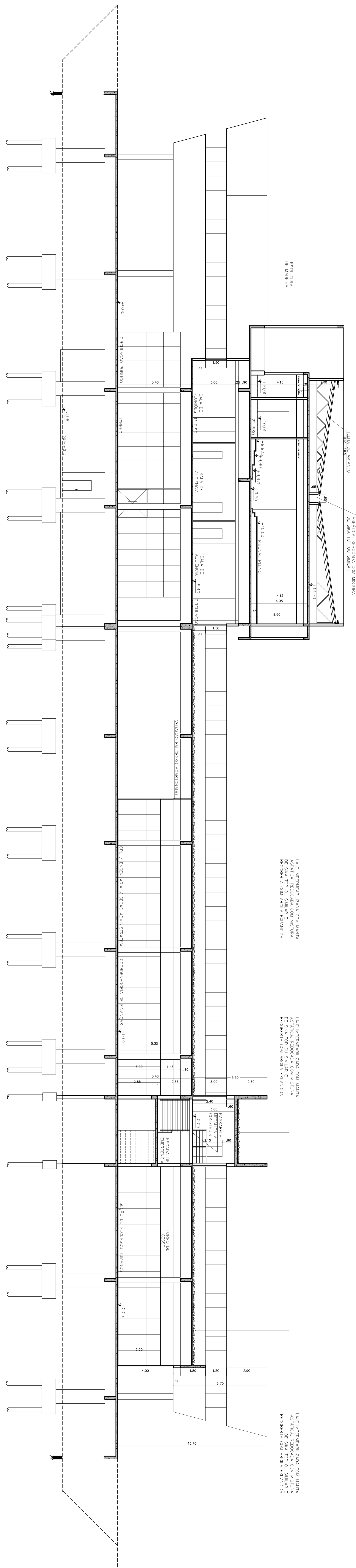

CORTE E-E
Esc: 1/100

| | | | |
|------------------------|---|--------------------------|--------------------------|
| OBRA | TRIBUNAL DE JUSTIÇA DO ESTADO DO ACRE | | |
| END | RUA PROLETÁRIA 01 / RUA PROLETÁRIA 02 - CENTRO ADMINISTRATIVO DO ESTADO | | |
| PROPRIETÁRIO | TRIBUNAL DE JUSTIÇA DO ESTADO DO ACRE | | |
| PROJETO DE ARQUITETURA | AV. LUÍS EDUARDO MACHADO DOMINGUES SALA 4104/4104-6 | | |
| RESPONSÁVEL TÉCNICO | | | |
| PROPRIETÁRIO | | | |
| ÁREA DO TERRENO | 4.401,25 M ² | TOTAL ÁREA CONSTRUIVÁVEL | 13.327,14 M ² |
| ÁREA DO 1º PAVIMENTO | 3.190,09 M ² | ÁREA DO LITE | 19.210,00 M ² |
| ÁREA DO 2º PAVIMENTO | 1.176,78 M ² | TAXA DE OCUPAÇÃO | 48% |
| ÁREA SUB-SOLO | 4.533,35 M ² | | |
| ARQUITETURA | CORTES | | |
| | CORTES C-C / F-F | | |
| ESCALA | 1:100 | DATA | AGOSTO / 2014 |
| | | VERSO | 07/09 |

