SERVIÇOS A EXECUTAR PREDIO 02

Sala 01 (gabinete do juiz)
* troca de reboco – infiltração

Sala 02 (banheiro do juiz)
* troca de reboco – parede com infiltração

Sala 03 (assessoria)
* ok
Sala 04 (banheiro masculino)
* bacia sanitaria com problema na descarga
* troca de todo o forro (para fixar as luminarias colocar uma ripa auxiliar para fixação

Sala 05 (banheiro feminino)
* pia com problema (entupimento)
* troca de todo o forro (para fixar as luminarias colocar uma ripa auxiliar para fixação

Sala 06 (copa)
* fixar as laterais do forro (caindo entulhos)
* almentar a pia da cozinha
Sala 07 (sala 01)
* OK
Sala 08 (corredor)
* troca de rebolo – infiltração
Sala 09 (secretaria)
* troca de reboco – infiltração
* fixar o forro proximo ao ar condicionado
* limpeza do forro
Sala 10 (rampa externa)
* fechamento da rampa
* troca do piso tatil e direcional

SERVIÇOS A EXECUTAR PREDIO 01

Sala 01 (sala de audiencia)
* Trocar 02 lampadas.
* 01 caixa completa de tomada
* limpeza do forro de PVC
* sala com goteira (cobertura)
* troca de reboco – infiltração

Sala 02 (sala de audiencia)
* troca de reboco – parede com infiltração
* fechamento de duas caixas de ar condicionado com alvenaria
* sala com goteira

Sala 03 (gabinete do Juiz substituto)
* trocar todo o forro de madeira para forro de PVC
* trocar o piso 10,50m²
* troca de reboco – infiltração

Sala 04 (piscicologia)
* trocar o piso 11,55m²
* trocar 02 lampadas completas

Sala 05 (DML)
* 01 tanque completo
* 03 prateleira para guarda de materiais de limpeza

Sala 06 (banheiros)
* 01 vidro quebrado 0,57x0,19cm
* troca de reboco – infiltração
Sala 07 (sala de espera)
* 01 vidro quebrado m?
* troca de rebolo – infiltração

Sala 08 (corredor)
* troca de rebolo – infiltração

Sala 09 (corredor)
* troca de reboco – infiltração
Sala 10 (corredor)
* ok
Sala 11 (banheiro)
* 01 torneira
* 01 peça de azulejo de 0,15x0,15cm
Sala 12 (banheiro)
* 01 torneira
Sala 13 (banheiro PDMR)
* jogo de louça adptado
* barras de apoio (conjunto)
* suporte para a porta
* placas indicativas de uso PDMR
Sala 14 (brinquedoteca)
* 03 grades nas janelas tamanho ?
* 01 fechadura para porta prinmcipal
* troca de uma luminaria
* troca de reboco – infiltração
* troca de trincos para fechamento nas janelas
Sala 06 (banheiros)
* 01 vidro quebrado 0,57x0,19cm
* troca de reboco – infiltração

Sala 07 (sala de espera)
* 01 vidro quebrado m?
* troca de rebolo – infiltração

Sala 08 (corredor)
* troca de rebolo – infiltração
Sala 09 (corredor)
* troca de reboco – infiltração

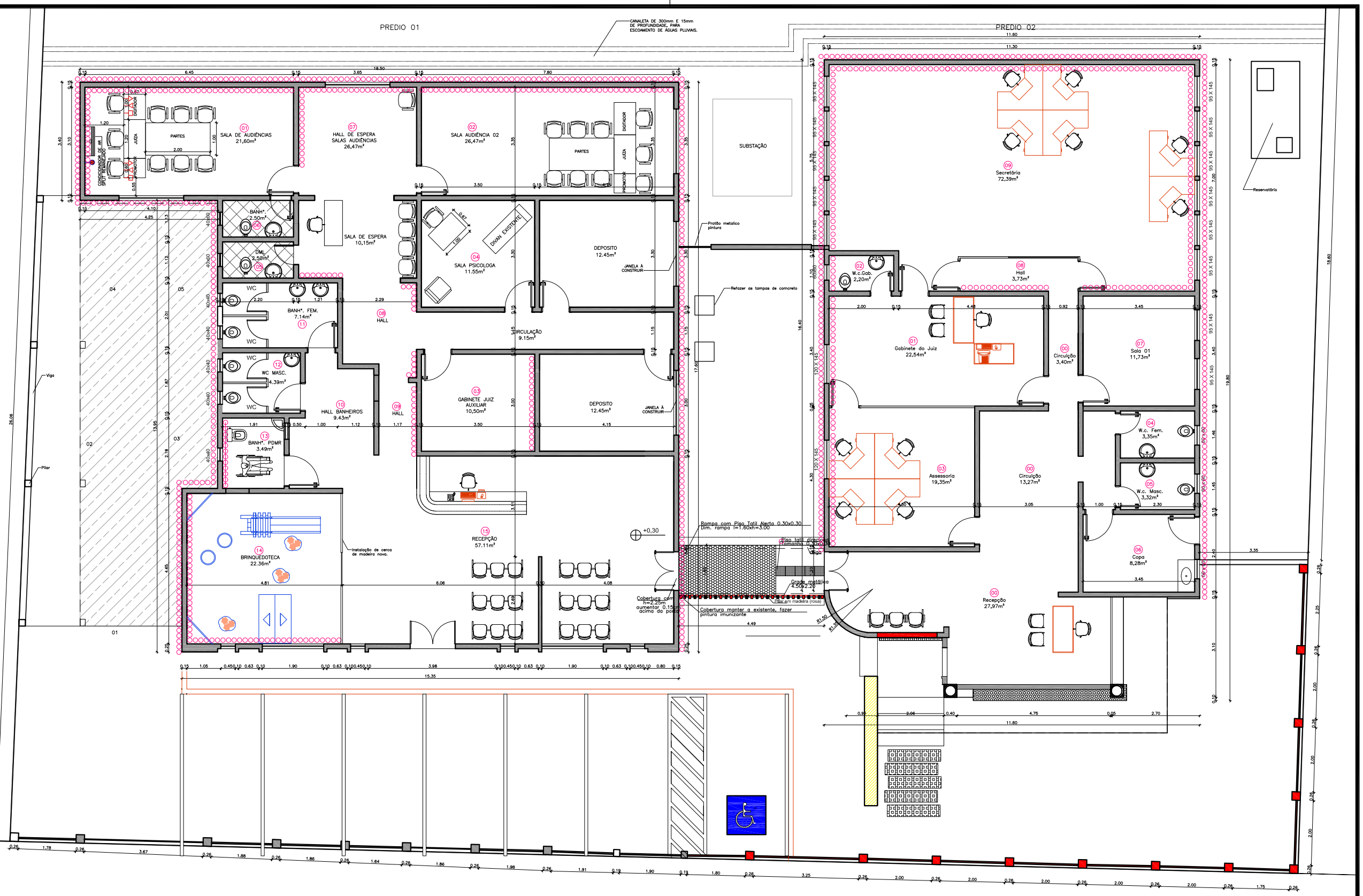

PLANTA BAIXA–REFORMA

ESCALA: ---------- 1/125

RUA BENJAMIN CONSTANT

LEGENDA DE PAREDES

ESCALA:1/50

- PAREDES A CONSTRUIR
- PAREDES EXISTENTES PERMANECER
- PAREDESEXISTENTES A DEMOLIR
- PAREDES COM INFILTRAÇÃO
- REMOVER BLOCOS
- REMOVER MACHETARIA
- CALHA DE CONCRETO

LEGENTA INSTALAÇÕES

- PONTO DE FORÇA 110v–30cm DO PISO–EXISTENTE
- PONTO TELEFÔNICO 30cm DO PISO EXISTENTE
- PONTO LÓGICO 30cm DO PISO EXISTENTE
- PONTO DE FORÇA 127v– NO PISO – A CONSTRUIR
- PONTO LÓGICO NO PISO – A CONSTRUIR
- PONTO TELEFÔNICO NO PISO – A CONSTRUIR
- PONTO DE FORÇA 220v–30cm DO TETO

AUTOR & R. T.: MARIA FLORACI MACHADO DOMINGUES CAU-BR:A75064-6	PODER JUDICIÁRIO TRIBUNAL DE JUSTIÇA DO ESTADO DO ACRE		PRANCHA: ARQ. 01/04
ASSUNTO: PROJ. ARQUITETÔNICO-PARA REFORMA DA VARA DA VIOLÊNCIA FAM. CONTRA MULHER	CONTEÚDO: PLANTA BAIXA DA REFORMA	ÁREAS: EXISTENTE: DEMOLIR: CONSTRUIR: TOTAL:	PAPEL: A3
LOCAL: VARA DA VIOLÊNCIA FAMILIAR CONTRA A MULHER-RIO BRANCO/AC.	DESENHO: MANOEL DANTAS/MARIA FLORACI — ESCALA: INDICADA		DATA: MAIO 2014